

田原市の図書館

図書館事業年報（平成18年度）



田原市図書館

田原市の目指した 図書館

1 資料と情報の図書館

このまちに暮らして、誰でも必要な資料と情報を得ることができる図書館。図書、雑誌、視聴覚資料など35万点を収蔵し、インターネット、データベースなどの情報環境を備える。移動図書館で市内全域への図書館サービスをおこなう。

2 学びとくつろぎの図書館

館内のさまざまな場所に研究、調査のためのスペースを設ける。中庭の緑や日差しを感じながら楽しむ読書。快適で落ち着いた館内、利用者のにぎわいがありながら適度の距離感も持てる豊かな空間を構成する。

3 交流と参加の図書館

コミュニティ活動の基盤として、ここに暮らす人びとの交流と参加の場を作る。図書館利用に障害のある人へのサービスや児童サービスその他の活動にボランティアや地域活動の協力をえて、多彩できめ細かな図書館活動を実現する。

4 共に歩む図書館

住民のニーズにこたえ、100年の後も親しまれる図書館。公開、参加、協力を指針として住民と共に歩む図書館運営をおこなう。

目 次

1 . 田原市の概要	2
2 . 図書館の歩み	3
3 . 施設の概要	4
4 . コンピュータシステム	7
5 . 事務分掌	8
6 . 図書館協議会	9
7 . 予算・決算	10
8 . 主要事業概要	11
9 . 図書館活動指標	26
10 . 図書館統計	29
(1) 地区別登録者数・利用数.....	29
(2) 年齢別・性別登録者数.....	31
(3) 年齢別・性別貸出数.....	31
(4) 資料区分別・分類別蔵書冊数.....	32
(5) 資料区分別・分類別貸出点数.....	33
(6) 月別利用指標推移.....	34
(7) 月別リクエスト処理件数.....	35
(8) 相互貸借内訳.....	36
(9) インターネットリクエスト受付件数.....	36
(10) 媒体別（図書以外）資料点数・貸出数.....	37
(11) 移動図書館の利用状況.....	38
11 . ベストリーダー	39
12 . 新聞・雑誌	40
13 . 条例・規則	51

1. 田原市の概要

三河湾と太平洋に囲まれた渥美半島に位置し、中央は蔵王山（252.5 m）・衣笠山（278.2 m）を擁するなど、海と山の自然に恵まれた町です。

縄文時代の遺跡が残るなど古くから生活が営まれ、幕末の先覚者渡辺崋山ゆかりの地として、渥美半島の経済・文化の中心地として栄えてきました。

明治25年（1892）町制施行。同39年、相川・童浦（どうほ）・大久保の三村合併。昭和30年（1955）1月、旧田原町・神戸（かんべ）村・野田村合併。同年4月杉山村の一部を編入しました。平成15年（2003）8月20日旧赤羽根町を編入合併し、田原市としてスタートを切り、平成17年（2005）10月1日旧渥美町も編入合併し、現在に至っています。

主産業は、温暖な気候（過去30年間の年平均気温15.5度）と豊川用水を利用した農業、及び臨海地域に進出した企業を中心とした工業となっています。

面積：188.58 km²

人口：66,611人（平成19年3月31日現在）

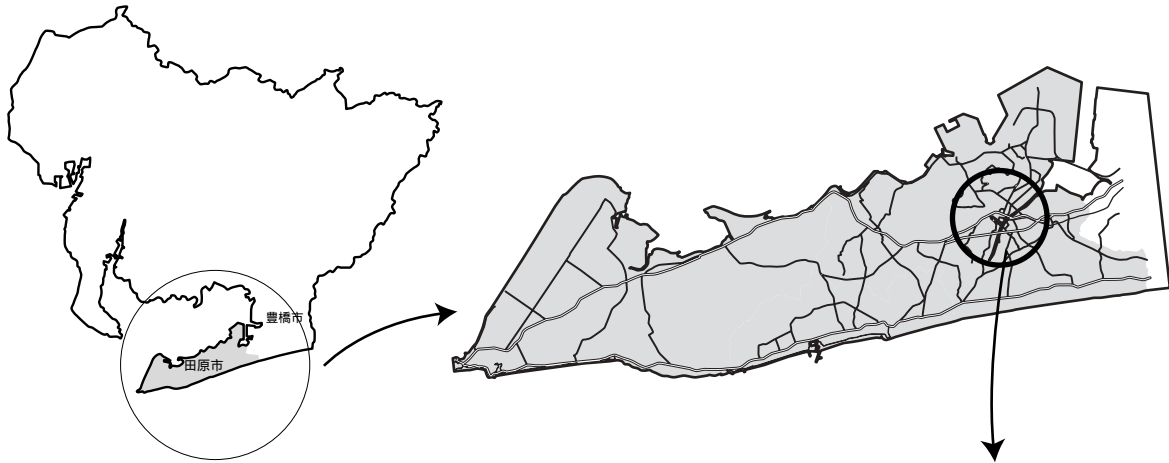

交通機関

- ・ 豊橋鉄道渥美線
三河田原駅より
...徒歩15分
- ・ 田原市巡回バス
『ぐるりんバス』
...「図書館」下車



2. 図書館の歩み

昭和58年11月3日

文化会館図書室（160㎡）の開館

昭和61年3月

第3次田原町総合計画

「住民の多様化する学習意欲に対応できる図書館の建設を図る」

平成3年

田原中央地区市街地再開発基本設計

再開発ビルの公共スペースの一部に約1,300㎡の図書館を建設する

平成8年

第4次田原町総合計画

「生涯学習の拠点施設として蔵書10万冊以上を備えた図書館の整備を促進する」

平成8年11月

図書館建設構想委員会答申

目標人口4万5千人、延床面積4千㎡、蔵書冊数35万冊（開架15万、書庫20万）、年間購入冊数2万2千冊、職員15名程度

平成10年3月

田原町図書館及び生涯学習施設建設基本計画

平成11年6月

生涯学習センター建設準備室設置

平成12年9月

図書館建設着工

平成13年7月31日

文化会館図書室の閉館

平成13年9月

文化会館改修工事着工

平成13年9月

移動図書館「いずみ号」巡回開始

平成14年3月

図書館竣工

平成14年8月2日

田原町図書館開館

平成15年8月20日

田原町・赤羽根町の合併に伴い、田原市中央図書館、田原市赤羽根図書館（分館）と改称

平成15年9月

移動図書館「いずみ号」赤羽根地区3小学校への巡回開始

平成15年9月30日

田原市赤羽根図書館システム統合のため休館

平成15年12月2日

田原市赤羽根図書館再開

平成16年4月1日

視聴覚資料の貸出規則変更（4点3週間）

休館日規則 国民の休日を開館とする

平成16年11月1日

「田原市子ども読書推進計画」制定

平成17年10月1日

田原市・渥美町の合併に伴い、田原市渥美図書館と改称

田原市渥美図書館システム統合のため休館

平成17年10月

移動図書館「やしの実号」渥美地区8小学校への巡回開始

平成17年12月1日

田原市渥美図書館再開

平成18年8月3日

中央図書館開館時間延長の試行開始（木曜日・午後8時まで）

3. 施設の概要

(1) 中央図書館

豊橋鉄道三河田原駅より、徒歩15分の距離にあり、また市営の巡回バスが駅をはじめとした市内各所から図書館までを結んで図書館への交通は便利である。近くにはショッピングセンターや大規模な市営住宅があり、人の集まる場所に位置している。田原文化会館・総合体育館・情報センターとの複合施設であり、各種施設の利用を兼ねて図書館へ来館する利用者も多く見られる。

2 F

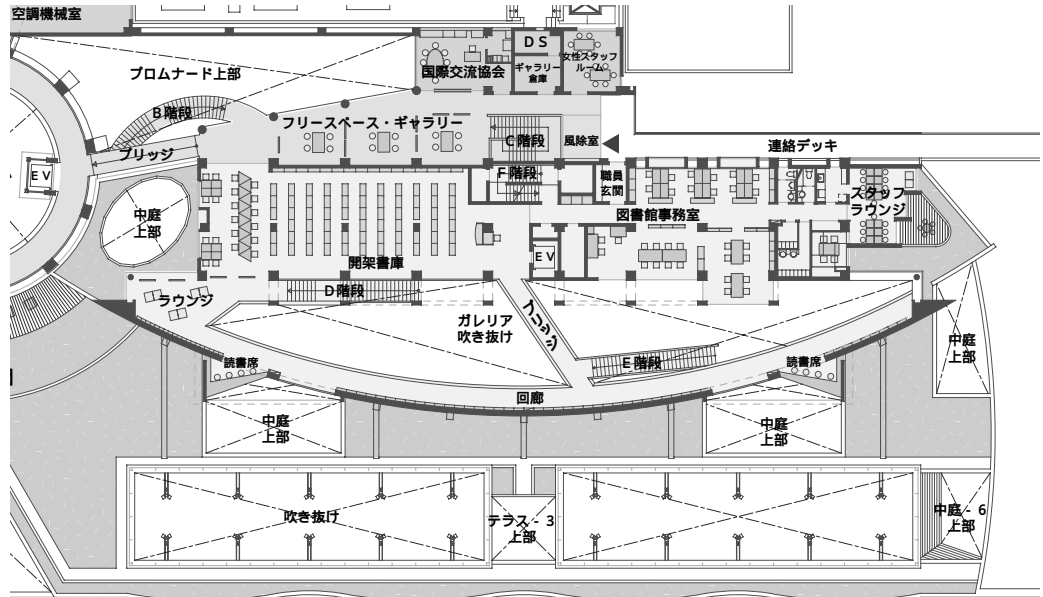

1 F

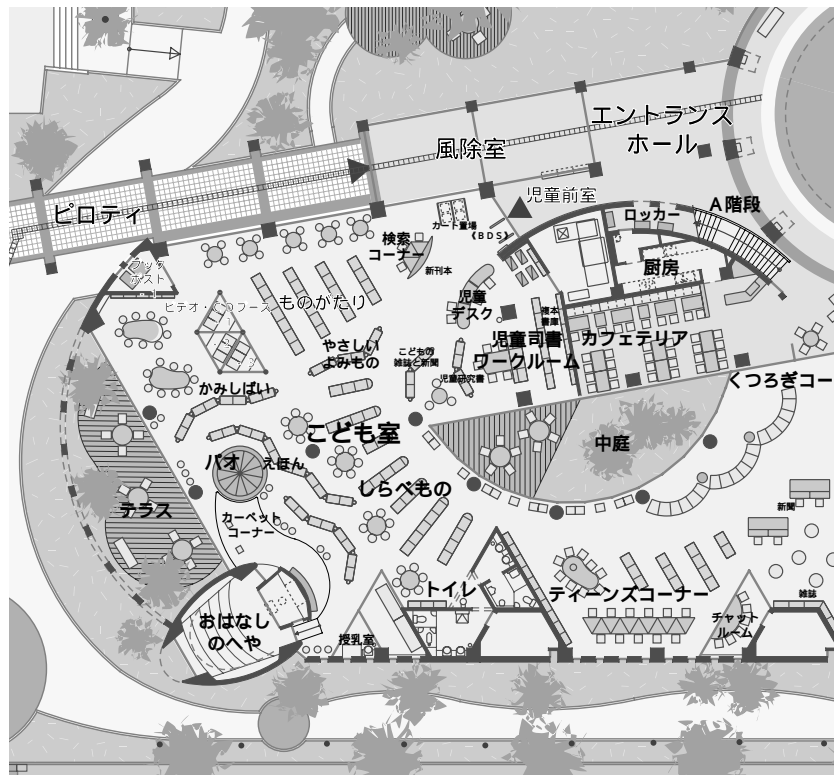

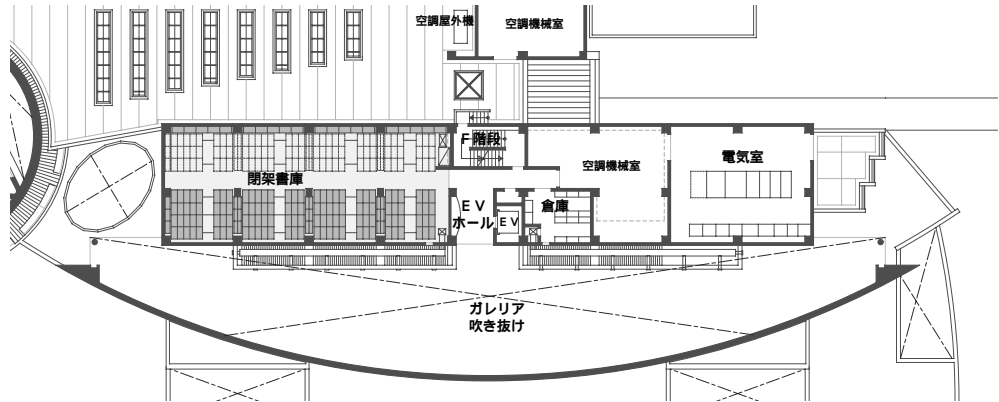

所在地：田原市田原町汐見5番地
 建物：平成12年11月17日起工 平成14年3月15日竣工
 構造：鉄筋コンクリート構造 SRC造一部S造 3階建
 敷地面積：29,726.89㎡(田原文化会館ほか含む)
 建築面積：11,386.12㎡(田原文化会館ほか含む)
 延床面積：15,109.75㎡(田原文化会館ほか含む)
 うち図書館部分 3,972㎡
 駐車場：303台(田原文化会館ほかと共用)
 駐輪場：145台(田原文化会館ほかと共用)
 蔵書能力：一般開架 13万冊
 開架書庫 7万冊
 閉架書庫 13万冊
 BM書庫 2万冊
 合計 35万冊

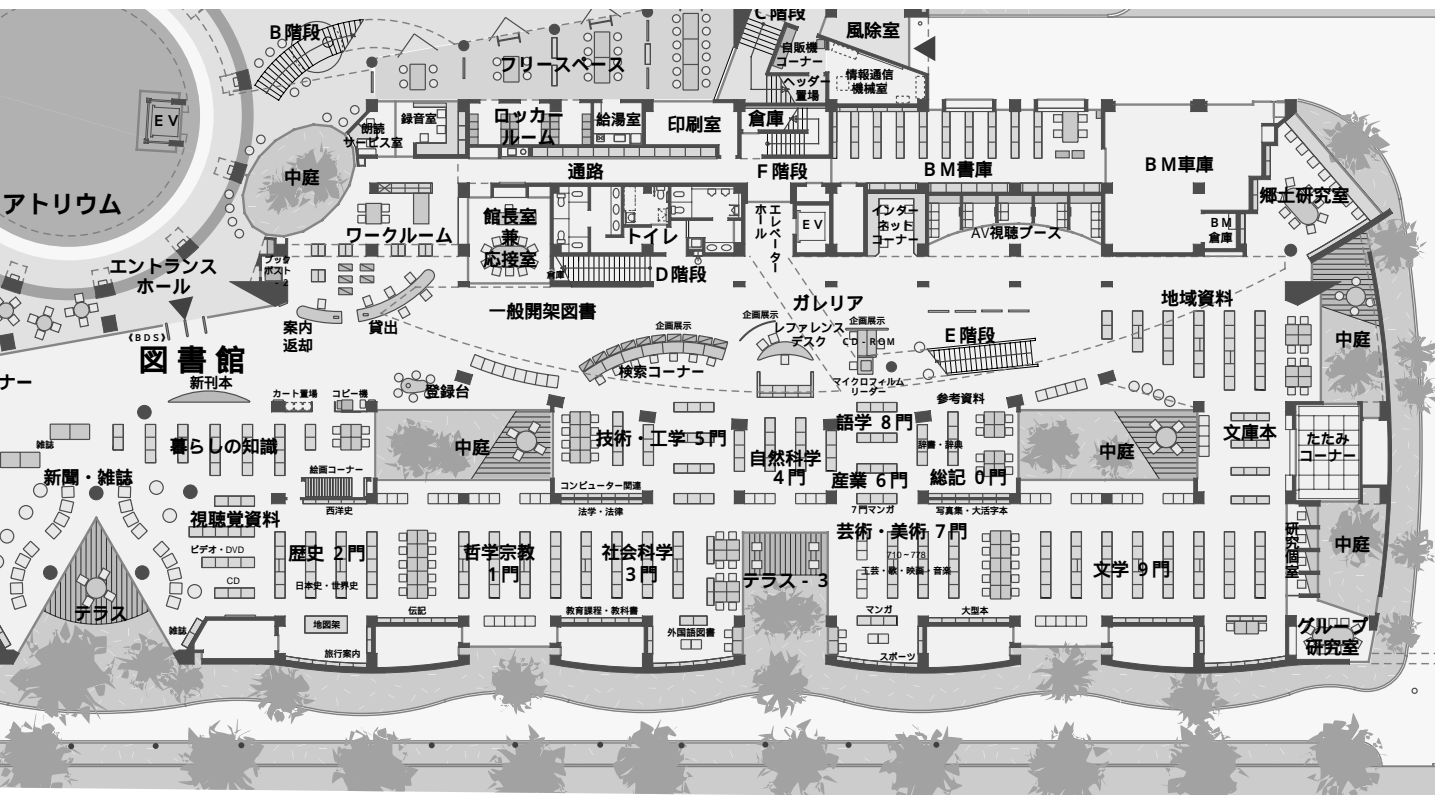

(2) 赤羽根図書館

赤羽根文化会館の2階に併設され、一般室とこどもしつに分かれている。
交通は、田原市巡回バスぐるりんバス「赤羽根支所」下車

所在地：田原市赤羽根町赤土1番地
建物：平成4年11月開館
構造：鉄筋コンクリート構造
延床面積：341㎡（図書館部分）
蔵書能力：3万冊

交通機関

田原市巡回バス『ぐるりんバス』
「赤羽根支所」下車
豊鉄バス 「赤羽根支所前」下車

案内図

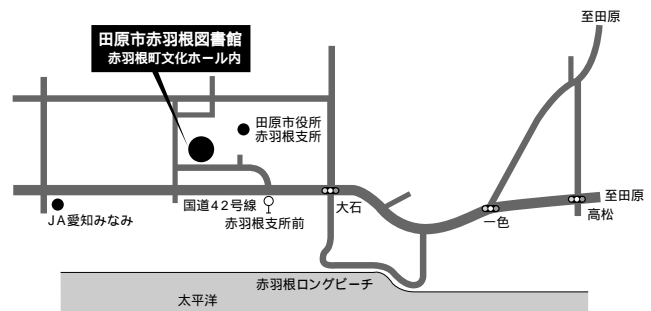

(3) 渥美図書館

渥美文化会館と併設し、一般室、こどもしつのある1階と学習室のある2階とに分かれる。

所在地：田原市古田町岡ノ越6番地4
建物：平成6年6月9日開館
構造：鉄筋コンクリート構造
延床面積：1,693㎡（図書館部分）
蔵書能力：10万冊

案内図

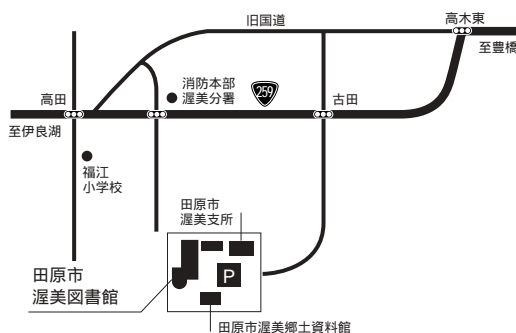

4. コンピュータシステム

当館では、図書館開設準備段階よりコンピュータシステムを導入した。

開館に伴い、利用者検索用端末（OPAC）及びインターネット検索用端末・CD-ROM検索端末、障害者サービス用端末を新たに設置し、また業務用端末を増設した。

田原市図書館コンピュータシステム履歴

更新年月日 ソフトウェア・サーバ
 平成 13年 6月 富士通 i L I S w i n / N X ・サーバ、業務用端末 3台
 平成 14年 6月 開館に伴う、業務用端末増設、OPAC・WEBサーバ等新設
 平成 15年 10月 赤羽根町との合併に伴う、業務用端末増設、OPAC新設
 平成 17年 10月 渥美町との合併に伴う、業務サーバ移行

業務サーバ

富士通 PRIMERGY TX200FT
 CPU: Xeon™ 3.2GHz x 2 メモリ: 2GB
 ハードディスク: 147GB x 3

WEBサーバ

富士通 PRIMERGY ES320
 CPU: Pentium 1GBHz メモリ: 1024MB
 ハードディスク: 72.6GB

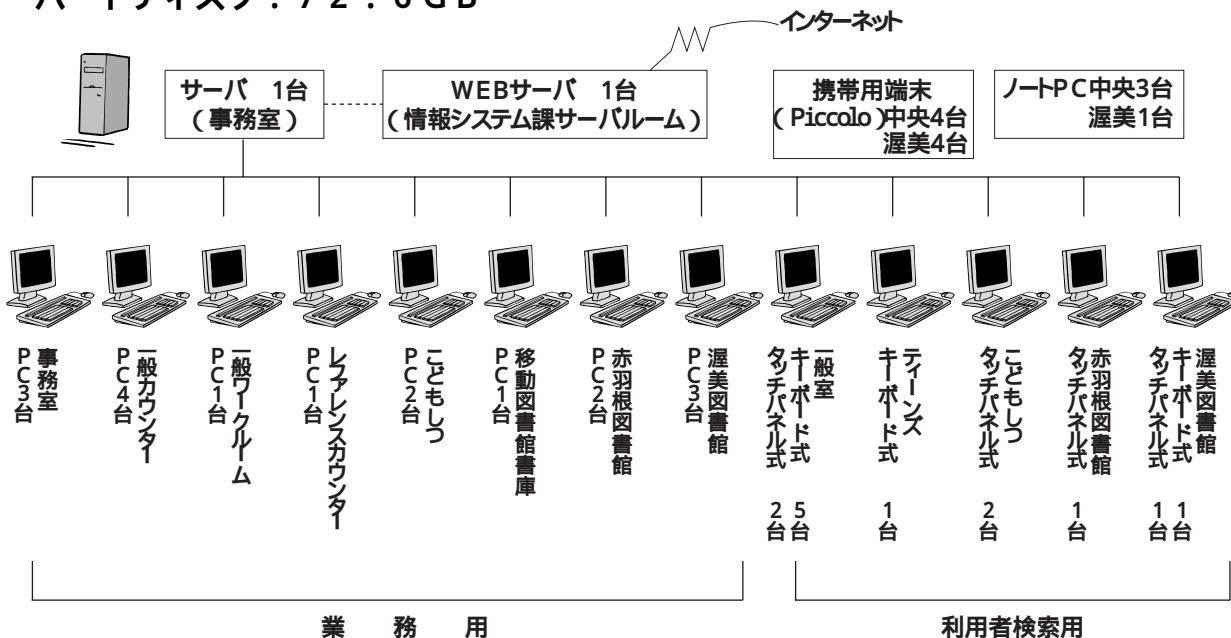

インターネット検索用

中央図書館
 ・液晶デスクトップパソコン 5台
 ・モノクロレーザープリンタ 2台
 ・コインラック 2台
 渥美図書館
 ・液晶デスクトップパソコン 3台
 CD-ROM・DVD検索用
 ・液晶デスクトップパソコン 2台 (1台は業務用)
 ・CD-ROMサーバ 1台
 ・CD-ROMチェンジャ 1台

福祉図書システム

ファイルサーバ 1台
 レーザプリンタ 1台
 ・音訳用
 液晶デスクトップパソコン 1台
 録音マイク 1台
 録音用カセットレコーダ 1台
 再生機(プレクスター) 1台

点訳用

液晶デスクトップパソコン 1台
 カラーキャナ 1台
 点字ディスプレイ 1台
 点字プリンタ 1台
 95Reader(読み上げソフト)1セット
 よみともVer 5
 プレイルスター(点字文書作成ソフト)
 EXTRA2001(点字変換ソフト)
 AdobePhotoshop(画像編集ソフト)

5. 事務分掌

(平成19年3月31日現在)

職名	氏名	分掌
館長	森下 芳則	館長
館長補佐兼図書係長	菰田 好祐	庶務全般、人事、行政評価
司書	加藤 知子	渥美図書館(児童・リクエスト)
司書	岡本 武志	一般、システム管理
司書	武村 佳恵	一般、リクエスト、庶務
司書	鋤柄 沙織	児童、庶務
司書	小塚 明子	渥美図書館(一般、参考・郷土)
司書	木戸 香織	参考・郷土(行政)
司書	辻 一生	一般、移動図書館、団体貸出、視聴覚資料、システム管理
司書	渡邊 文子	一般、ヤングアダルトサービス、障害者サービス、講演会、職場体験
嘱託員	伊藤 かおり	一般、ヤングアダルトサービス、視聴覚資料、新聞・雑誌
嘱託員	上村 美奈	一般、リクエスト、新聞・雑誌
嘱託員	加藤 愛子	参考・郷土、リクエスト
嘱託員	河合 美奈子	参考・郷土、新聞・雑誌
嘱託員	柴田 真由美	参考・郷土
嘱託員	庄 あつ子	一般、障害者サービス
嘱託員	白井 茜	移動図書館、視聴覚資料、新聞・雑誌
嘱託員	中山 美香	移動図書館、ヤングアダルトサービス、リクエスト
嘱託員	橋本 等江	児童、職場体験
嘱託員	本多 直子	児童(アウトリーチ)
嘱託員	吉村 浅香	一般、リクエスト、職場体験
嘱託員	堤 恭子	赤羽根図書館(一般)
嘱託員	村松 陽子	赤羽根図書館(児童)
嘱託員	上村 ゆかり	渥美図書館(児童)
嘱託員	小原 聖子	渥美図書館(一般)
嘱託員	高橋 倫吉	移動図書館、連絡便運転

(図書館の事務分掌)

- (1) 図書館運営の企画調整に関すること。
- (2) 図書館の施設及び設備の管理に関すること。
- (3) 文書の收受及び発送並びに公印の管理に関すること。
- (4) 図書館協議会に関すること。
- (5) 図書館資料の収集整理に関すること。
- (6) 図書館資料の利用及び保存に関すること。
- (7) 読書案内及び参考業務に関すること。
- (8) 移動図書館及び団体貸出しに関すること。
- (9) 障害のある人への図書館奉仕に係るサービスに関すること。
- (10) 研究会、講演会その他の行事の開催に関すること。
- (11) 前各号に定めるもののほか、図書館の振興に関すること。

6. 図書館協議会

(1) 図書館協議会委員

(平成19年3月31日現在)

	氏 名	分 野	任 期
1	中 島 保*	学 校 教 育	平成18年12月1日～平成20年11月30日
2	河 辺 弘 之	学 校 教 育	平成18年12月1日～平成20年11月30日
3	林 俊 信	学 校 教 育	平成18年12月1日～平成20年11月30日
4	中 島 慶 子	学 識 経 験 者	平成18年12月1日～平成20年11月30日
5	大 場 滋 子	学 識 経 験 者	平成18年12月1日～平成20年11月30日
6	古 橋 雄太郎	学 識 経 験 者	平成18年12月1日～平成20年11月30日
7	山 内 振一郎	学 識 経 験 者	平成18年12月1日～平成20年11月30日
8	山 田 政 俊	学 識 経 験 者	平成18年12月1日～平成20年11月30日
9	永 田 みよ江	学 識 経 験 者	平成17年10月1日～平成19年9月30日
10	鈴 木 美代子	学 識 経 験 者	平成17年10月1日～平成19年9月30日

*は、委員長

(2) 図書館協議会開催議題

	開 催 日	議 題
1	平成18年 6月28日	17年度図書館実績報告 18年度事業計画及び予算
2	平成18年10月11日	静岡市御幸町図書館視察
3	平成19年 2月22日	委員長、副委員長の選出について 19年度事業計画及び予算
4	平成19年 3月22日	今後の活動内容について

7. 予算・決算

(1) 平成18年度予算・決算及び平成19年度当初予算

(単位:円)

	18当初予算額	補正及び流用額	予算現額	決算額	19当初予算額
1 報酬	45,506,000		45,506,000	45,376,738	35,906,000
7 賃金	2,314,000		2,314,000	1,843,070	2,042,000
8 報償費	435,000		435,000	407,640	531,000
9 旅費	305,000		305,000	161,150	276,000
11 需用費	69,846,000		69,846,000	65,861,967	43,137,000
12 役務費	1,807,000		1,807,000	1,371,618	1,468,000
13 委託料	15,590,000		15,590,000	12,927,153	12,680,000
14 使用料及び賃借料	6,667,000		6,667,000	6,657,190	7,820,000
15 工事請負費	0		0	0	100,000
18 備品購入費	5,538,000		5,538,000	5,220,269	4,060,000
19 負担金及び交付金	51,000		51,000	49,800	51,000
27公課費	148,000		148,000	147,400	76,000
	148,207,000	0	148,207,000	140,023,995	108,147,000

*職員給与は含まず

(2) 平成18年度資料購入費内訳

種 別	決算額	購入受入数	備 考	19年度予算
図 書	44,058,902	22,862		25,900,000
雑 誌・新 聞	8,094,364	9,225	新聞24紙 雑誌470誌	5,400,000
視 聴 覚 資 料	6,669,383	1,165	ハンディキャップ用録音図書を含む	3,000,000
合 計	58,822,649	33,252	0	34,300,000

8. 主要事業概要

(1) 中央図書館

一般サービス

年間貸出点数は70万冊を超え、土日祝日ばかりではなく、平日の貸出も順調に伸びてきています。また、8月からは毎週木曜日の開館時間を1時間延長し、午後8時まで開館する試行を開始しました。

階段脇の展示コーナーでは、毎月季節や時節にあったテーマを選び、普段はあまり手に取られない資料の紹介を兼ねてテーマ展示を実施しています。企画展示内容は、以下のとおりです。

実施月	内容・テーマ
4月	美術館紀行
5月	あんしん食生活
6月	ドイツW杯を楽しもう!
7月	いい汗書こう!!
8月	日本の夏
9月	日本の祭り
10月	野球
11月	お金の本
12月	懐かしの昭和
1月	冬のぬくもり
2月	病と闘う
3月	桜

また、リクエスト件数はインターネットを利用した自宅からのリクエストが増え、また館内の利用者検索端末から直接貸出中の資料にリクエストをかける利用方法が浸透してきています。赤羽根・渥美図書館との資料の移動も頻繁になり、各館で他館所蔵資料の取り寄せの点数がリクエストの件数増加に伴い増えています。

相互貸借に関しては、借受数、貸出数ともに増加しています。昨年同様、国会図書館や、県外図書館へ借受け依頼することも多くありました。また、他館からの貸出依頼が増えています。愛知県内ばかりではなく、県図書館の連絡便で行き来している岐阜県、三重県に加え富山県が増えたことにより、県外からの依頼も増え、市町村立図書館への貸出数は借受数を上回りました。

今後も資料提供を第一にサービスを進めていきます。

・図書館講演会

解剖学者で、評論、エッセイなど文学的分野でも活躍される養老孟司氏を迎え、「読書する脳」という演題で開催しました。今の時代が脳社会であることについて、また読書は移動時にするといいなど幅広くユーモアを交えてお話して下さいました。

日 時：平成19年1月28日（日）14：00～15：30

場 所：田原文化会館文化ホール

参加人数：336人

・職場体験学習

6校より依頼があり、計12人を受け入れました。

受入期間	学校名	人数
6月13日～6月16日	赤羽根中学校、東部中学校	6
8月15日～8月17日	豊丘高等学校（教員研修）	1
10月26日～10月27日	豊橋市 高豊中学校	1
11月14日～11月17日	福江中学校	3
11月21日	豊橋市 南稜中学校（3年生） 見学と質疑応答のみ	1

ティーンズサービス

中学・高校生が読書に興味、関心を持てるように、また図書に親しめるように運営しています。

・掲示板コーナー

イラストやおすすめ本のコメントを募集しました。投稿作品はアンケートボックスへ入れてもらい、職員が回収、掲示を行いました。

募集月	イラストテーマ	投稿数	おすすめ本コメント数
4月	お花見	5	0
5月	ピクニック	27	3
6月	雨の日	41	2
7月	南の島	86	1
8月	花火	91	1
9月	とんぼ	30	0
10月	秋の味	15	0
11月	紅葉	23	0
12月	クリスマス	15	3
1月	猪	27	1
2月	チョコレート	41	1
3月	卒業式	40	4

・ティーンズだより『みどりの翼』

年4回発行している図書紹介を目的とした季刊誌です。

対 象：中学・高校生

配布方法：市内各図書館での自由配布

	発行日	内 容
VOL .14	4月20日	特集「変わる・かわる」、「日本の作家」、お知らせほか
VOL .15	7月15日	特集「旅に出よう」、「10代の作家」、新着紹介ほか
VOL .16	10月15日	特集「からだって!?!」、「外国の作家」、新着紹介ほか
VOL .17	1月20日	特集「空へ!」、「ライトノベルの作家」、新着紹介ほか

・展示

1) 常設展示：新着資料及び『みどりの翼』で紹介した本の展示

2) 夏休みおすすめ本展示(7月15日～8月31日)

・本探しのお助けペーパー(夏休み版)

夏休みの宿題支援として、資料の探し方を解説したペーパーを発行しました。

児童サービス

子どもと本を結びつけ、子どもに読書の楽しみを伝えるとともに、図書館利用の推進につながるよう下記企画等を実施しました。

・おはなし会

こどもしつ「おはなしのへや」にて、絵本の読み聞かせや手遊び、わらべうた、パネルシアターなどを行なう『おはなし会』を、以下のとおり開催しました。

名 称	対象	演 者	開 催 日	実施回数	延参加人数	平均参加人数
びよびよおはなし会	乳幼児	図書館職員	毎月第2水曜日 10:30-11:00 11:00-11:30	24回	696人	29人
こりすの部屋	乳幼児	ボランティアサークル 「くぬぎの会」	毎月第3火曜日 10:30-11:00	10回	284人	28人
えほんだいすき!	幼児から 小学生	ボランティアと 図書館職員共同	毎月第3日曜日 14:00-14:30	12回	186人	16人
おはなし会	幼児から 小学生	ボランティアサークル 「くぬぎの会」	毎月第1土曜日 15:00-15:30	10回	225人	23人

・展示

こどもしつ入り口横(メイン展示)と、こどもしつトイレ横(サブ展示)の展示スペースを利用し、様々なテーマを決めて本の展示を実施しました。

メイン展示		サブ展示	
期 間	テ ー マ	期 間	テ ー マ
4/15～5/11	むか～し昔	4/15～5/11	ベストリーダー展 (平成17年度)
5/13～6/8	山のほん 森のはなし	5/13～6/8	すてられちゃう本たちのつ ぶやき
6/10～7/13	でっかい!!海	6/10～7/13	こわい?こわくない?
7/14～8/31	図書館発 夏のおすすめ本	7/15～8/10	平和ってなんだろう?
		8/12～9/7	ことばあそび・かずあそび
9/1～10/12	パパママ!この本よんで!	9/9～10/12	くまさん・クマくん大集合!
10/14～11/23	こぶっくレストラン オープン!	10/14～11/9	ベストリーダー展 (平成18年4月～9月)
11/24～12/24	さあ! クリスマスをたのしもう	11/1～11/24	寒い日には・・・
		11/24～12/7	たくさんの本をありがとう 渡辺茂男さん・灰谷健次郎さん
1/5～2/8	かぞくで だんらんらん	12/9～1/11	2007年ぶたの年!?
		1/13～2/8	ふっくらばんはいかが?
2/10～3/8	世界のばけもの大集合!	2/10～3/8	おいしゃさんのほん
3/10～4/12	みんな ともだち	3/10～4/12	石井桃子さん 100さいおめでとう

・ブックスタート事業

田原福祉センターで行われる4か月児健診の機会に、絵本を介して赤ちゃんとの楽しいひとときを過ごしてほしいという願いを込めて、絵本や子育て関連資料などをプレゼントしています。

《ブックスタートの状況》

対象月齢：4か月児

実施機会：4か月児健診

実施場所：田原福祉センター

従事者：図書館職員2名、ブックスタートボランティア3名

配布数：384（対象数：387）

《ブックスタートパックの内容》

絵本2冊、イラストアドバイス集、おすすめ絵本リスト、図書館利用カード申込書、あかちゃんと出かけるおすすめスポット、子育て応援ブックミニ、コットンバッグ

・こどもブックフェスタ

4月23日の「子ども読書の日」にちなんで、子どもが本や読書、図書館に親しめるよう催しを行いました。

開催期間：平成18年4月22日(土)～5月7日(日)

内 容：特集展示「むか～し昔」

こぶっクイズ 【参加人数】235人

ベストリーダー展(対象期間は平成17年4月1日から平成18年3月31日まで)

セルフ工作「ヘーンしん ぶんし」

【参加人数】ハサミ使用15人 新聞紙88枚

ビデオ上映会5月6日(土)

【参加人数】 11:00～11:25 17人

上映作品 DVD「まんが世界昔ばなし5」より
『洋服がごはんをたべた話』『にじの鳥』

15:00～15:30 12人

上映作品 DVD「まんが世界昔ばなし1」より
『鐘をならしたきじ』『まほうのソーセージ』

教室写真展 平成14年度から17年度までに開催した教室(科学あそび3、
クリスマス工作4、工作教室4)の写真を展示しました。

・連続おはなし会

開催日	対象	演者	延参加人数
4/25・26・27・28	乳幼児	図書館職員	95人
4/22・23・5/7	幼児から小学生	ボランティアサークル「くぬぎの会」	106人

・教室

学校の長期休暇にあわせて、小学生を対象に科学遊び、工作教室を行いました。
子ども達に本を紹介すると共に、楽しい時間を過ごしてもらうことが出来ました。

開催日	内 容	参加人数
7月29日(木)	かがくあそび『ふしぎな*光*のせかい』	18名
12月26日(火)	お正月工作『かどまつをつくってかざろう!』	18名
3月27日(火)	工作教室『ヒューヒュー笛をつくろう!』	17名

・こどもしつだより「よんでみりん」

年4回発行している季刊誌です。

対 象：小学生

配布方法：図書館や移動図書館にて自由配布および市内全小学校の3年生児童へ配布

	発行日	内 容
春号	4月6日	世界の学校、今日は何の日?、工作教室報告、おすすめの本紹介
夏号	7月1日	かがくの本当のおもしろい!、科学の本講演会のお知らせ、科学あそびのお知らせ おすすめの本紹介
秋号	10月3日	てのひら本特集!、読書感想画募集のお知らせ、お正月工作のお知らせ、おすすめの本紹介
冬号	1月5日	てがみをだそう!、お正月工作報告、工作教室のお知らせ、おすすめの本紹介

・読書感想画コンクール

秋の読書週間のPRと読書推進のため、読書感想画コンクールを実施しました。

募集期間：9月16日(土)～10月22日(日)

展示期間：10月26日(木)～11月30日(木)

受賞発表：10月28日(土)

応募総数：156人(うち童浦小学校児童116人)

賞を5つ設け、受賞者には賞状と副賞を渡しました。

・図書館見学・訪問

図書館を身近に感じてもらえるように、おはなし会や図書館の案内などを行いました。

	来館団体数	来館回数 (うち、おはなし会実施回数)	延べ来館人数
保育園	5	11回 (10回)	349人
小学校	4	4回 (1回)	94人
中学校	1	2回 (0回)	68人
児童クラブ	3	4回 (4回)	80人
合計	13	21回 (15回)	591人

・アウトリーチ

市内の小学校に出かけ、おはなし会やブックトークを行いました。

日時	訪問先	対象	内容
10月19日(木)	大草小学校	1～3年生(46人)	おはなし会
		4～6年生(35人)	ブックトーク『時間』
10月31日(火)	衣笠小学校	1,2年生(107人)	おはなし会『秋、動物』
		3,4年生(125人)	おはなし会『世界の民話』
11月1日(水)	衣笠小学校	5年生(63人)	おはなし会
		6年生(65人)	おはなし会
2月8日(木)	田原南部小学校	1～3年生(46人)	おはなし会
		4～6年生(35人)	おはなし会

・児童文学講演会

編集者の視点・本屋の視点から「子どもと本」についての講演会を開催しました。

【第1回】日時：平成18年6月24日(土)14:00～16:00

場所：田原文化会館201～203会議室

講師：作田真知子氏(福音館書店編集長)

参加人数：55人(託児2人)

【第2回】日時：平成18年7月9日(土)14:00～16:00

場所：田原文化会館201～203会議室

講師：三輪哲氏(子どもの本専門店メルヘンハウス代表取締役)

参加人数：59人(託児3人)

・科学の本講演会

『ずら～リランチ ならべてみると...』を編集された後路氏によるお話や科学の本を使って調べてみる講演会を開催しました。

日時：平成18年8月4日(金)14:00～15:00

場所：中央図書館おはなしのへや

演題：うんちはすごい!

講師：後路好章氏(アリス館相談役)

対象：小学2～6年生

参加人数：27人

・読み聞かせ講座

読み聞かせの基礎についての講座を開催しました。

日時：平成18年9月1日(金)13:30～15:30

15日(金)13:30～15:30

22日(金)11:00～15:00

場所：田原文化会館201会議室

講師：近藤洋子氏(元名古屋市鶴舞中央図書館司書)

対象：市内在住の読み聞かせに興味があり全3回出席できる方

参加人数：15人

レファレンス(郷土資料)サービス

・レファレンスカウンター、郷土研究室、地域資料コーナーの運営

参考資料、郷土資料、地域資料の収集、受入、整理

レファレンス対応 - 利用案内、資料案内、書誌・所蔵調査、事項調査、借受・複写
依頼等

インターネット端末の利用受付、利用支援

研究個室・グループ研究室の利用受付

・新聞記事速報及びクリッピングファイルの作成

田原関係及び行政の参考となる記事をピックアップして、新聞記事速報を作成しています。利用者閲覧用を地域資料コーナーへ配架し、市役所各部署への配布も行っています。

また、速報に掲載した記事を中心に新聞記事のクリッピングを行い、分野別に整理してファイルしたものを、地域資料コーナーに配架しています。

・図書館講座「パスファインダーを使って調べよう！」

録音図書を製作する過程において、これまでに多くの「読み方」調べに関する質問が寄せられてきました。今回、その道案内となるためのパスファインダーを作成し、音訳ボランティア養成講座受講者を対象とした講座を開きました。

これは、パスファインダーの存在を知ってもらうと共に、利用者自身が調べる力を身に付け、図書館資料を幅広く活用できることを目的として行ったものです。

講座では、パスファインダーの意味や「読み」をテーマとしたパスファインダー（自館作成）の内容についての説明を行い、その後、用意した図書館資料を使って参加者全員に人名や地名、書名などの「読み」の課題に取り組んでもらう演習を行いました。

日 時：10月19日（木） 13：30～15：00

場 所：田原市文化会館 201 会議室

参加人数：15人

内 容：パスファインダーとは？

パスファインダーを使って調べてみよう！

参考資料の館内配架場所案内（自由参加）

・図書館講座「データベースを使ってみよう！」

現在、図書館で利用できる契約データベースには、「聞蔵・朝日新聞記事データベース」、「中日新聞・東京新聞オンライン」、「ルーラル電子図書館（農文協データベース）」があります。

これらデータベースの存在を知ってもらうと共に、図書館で調べものをする際のツールとして役立ててもらうことを目的とし、利用者向けの講座を開きました。

講座では、データベースの意味や定義、図書館で利用できるデータベースの紹介や操作方法についての説明を行い、その後参加者全員に、データベースを使って「自分のおととしの誕生日の新聞記事について」、「2001（平成13）年、愛知県代表で夏の甲子園に出場した高校について」などの課題に取り組んでもらい、実際に体験してもらいました。

日 時：11月11日（土） 13：30～15：00

場 所：田原市情報センター メディア研修室

参加人数：12人

内 容：データベースって何？

図書館で使えるデータベース

データベースを使って調べてみよう！

移動図書館

移動図書館「いずみ号」は、田原・赤羽根地域の12小学校をステーションとし、昼休みまたは放課後の時間に合わせ、月2回のペースで巡回を行っています。

平成18年度も前年度に続いて貸出数が増え、非常に盛んに利用されました。通常の貸出のほか、クラス単位での団体貸出や、授業で使う本の配送など、学校と図書館の橋渡しとなっています。

ハンディキャップサービス

視覚障害の方、体の不自由な方のために、郵送貸出等のサービスを行っています。

・郵送等による貸出

利用者数：視覚障害 8 人

肢体不自由 7 人（返却時 回収）

貸出点数：143 点（うち館間借受資料 24 点）

・音訳ボランティア養成講座

録音図書を作製しながら技術向上を図る講座を開催しました。

全 20 回 第 1・3・5 木曜日

10：00～12：00 受講人数：7 人

・録音図書

新規購入：デジタイズ図書 7 タイトル・テープ図書 8 タイトル

自館製作：テープ図書 9 タイトル（下一覧のとおり）

音訳ボランティア「サニースポット」（7 名）の協力を得て作製しました。

書名	著者名	巻数
1リットルの涙	木藤 亜也	4
白い狂気の島	川田 弥一郎	9
ココロの止まり木	河合 隼雄	4
夜逃げ町長	杉浦 明平	4
女性と復興支援	緒方 貞子・ユニフェム日本	2
憲法九条、いまこそ旬	井上 ひさし	2
ところで、人権です	日本弁護士連合会	2
いま、動物園がおもしろい	市民ZOOネットワーク	3
都会で犬や猫と暮らす	柴内 裕子・大塚 敦子	2

所蔵総数:49タイトル

(2) 赤羽根図書館

一般サービス

中央館との一体化したサービスを提供する事で、貸出冊数は29,000冊を超えました。地域住民の利用だけでなく地域外からの利用も更に増加しています。

現在は、中央図書館と渥美図書館との連絡便が週5回巡回し、両図書館の物流が確保されています。また、インターネットのリクエストサービスも定着し、リクエスト件数も増えました。小規模の施設ではありますが、今後も地域に密着したサービスの提供を心がけていきます。

一般の展示コーナーでは、月ごとにテーマを選び本の紹介をする展示を行っています。

企画展示内容は、以下のとおりです。

実施月	テーマ展示
4月	身体にいいこと
5月	脳のトレーニング
6月	時は金なり
7月	福祉や障害と向き合おう
8月	麺を食す
9月	花を飾る
10月	アンティーク
11月	楽器を弾こう
12月	あったまろう
1月	いいこと
2月	おいしい時間
3月	春から始める

壁 面		展 示	
4月	動物の園児、チューリップと チョウチョ、こいのぼり	10月	動物のお店屋さん、秋の味覚列車、ハロウィン
5月	桜、梅雨をテーマに雨が大好き カエルくん、アマリリスなど	11月	おみせやさん、秋のイメージ展示
6月	梅雨とあじさい	12月	クリスマスツリー
7月	動物のアイスクリームやさん、海の生き物	1月	十二支、梅、椿
8月	恐竜ミュージアム、なす、トマト	2月	雪ダルマのスキー大会
9月	動物のお店屋さん、秋の味覚列車	3月	恐竜ミュージアム、チューリップ、桜

児童サービス

子どもたちが本に関心を持ち、読書の楽しみを知ることができるように、おはなし会を月に2回行っています。

・おはなし会

こどもしつにて、ボランティアサークル「赤羽根絵本の会」と図書館職員共同のおはなし会を以下のとおり開催しました。

開催日時	演 者	対 象	実施回数	延べ参加人数
毎月第1土曜日 10:30～11:00	ボランティアサークル 「赤羽根絵本の会」と 図書館職員共同	乳幼児から小学生	12回	102人
毎月第3日曜日 13:30～14:00		乳幼児から小学生	11回	100人

・展示

こどもしつ正面の窓側の展示スペースを利用し、毎月テーマを決めて、本の展示を行っています。展示内容は以下のとおりです。

実施月	テ ー マ	実施月	テ ー マ
4月	ともだちできたかな	10月	木の実 木の葉
5月	いろいろなあそび	11月	げいじゅつ
6月	かえるのほん	12月	ハッピークリスマス
7月	やさしいすき	1月	いのしし・ぶた
8月	世界昔ばなしの旅	2月	鬼、鬼、鬼
9月	おさかないっぱい	3月	こんにちは、くまさん

(3) 渥美図書館

中央館・赤羽根館との一体化したサービスを提供する事で、地域住民の利用だけでなく地域外からの利用も増加しています。

現在は、中央図書館と赤羽根図書館との連絡便が週5回巡回し、両図書館の物流が確保されています。また、インターネットのリクエストサービスも定着し、リクエスト件数も増えました。今後も地域に密着したサービスの提供を心がけていきます。

展示コーナーでは、月ごとにテーマを選び、本の紹介をする展示を行っています。

一般サービス

・文学講座「渥美の歴史・文学探訪講座」

郷土にゆかりのある文人・文学を題材に、郷土資料館と連携し開催しました。

第1回：10月28日(土) 13:30～ 渥美文化会館大会議室

第2回：11月25日(土) 13:30～ 田原市内一円(バスで史跡をめぐる)

講師：葉山茂生氏

参加人数：第1回23人 第2回19人

内容：渥美半島と文学について

・手作り教室

図書館にある資料を参考に、大人向けの手作り教室を開催しました。

第1回：3月21日(祝) 13:00～ 図書館会議室

第2回：3月24日(土) 13:00～ 図書館会議室

講師：川口雅子氏

参加人数：9人

内容：エコクラフトテープを使い、バッグを作成

児童サービス

子どもたちが本に関心をもち、読書の楽しみを知ることができるように、おはなし会を行っています。

・おはなし会

おはなしコーナーにて、ボランティアサークル「おはなし手のひらの会」・福江高校生ボランティアのおはなし会を以下のとおり開催しました。

開催日時	演 者	対 象	実施回数	延べ参加人数
毎月第1.3.5土曜日 14:00～	福江高校生ボランティア 図書館職員	乳幼児から	30回	335人
毎月第2.4土曜日 14:00～	おはなし手のひらの会	乳幼児から	21回	225人

・こども読書の日記念イベント

4月23日の「子ども読書の日」にちなんで、子どもが本や読書、図書館に親しめるよう催しを行いました。

乳幼児のための「おはなし会」

4月26日(水) 10:30～ おはなしコーナー 延べ参加人数25人

図書館クイズ

市内の小学生を対象に図書館に関するクイズや書名あてクイズを出題

4月22日(土)～5月7日(日) 応募人数101人

おすすめ本のコーナーの設置

子供たちに一度は読んでもらいたい本を選びました。

4月15日(土)～5月11日(木)

・こども一日司書

図書館の仕事を体験し図書館に興味を持ってもらえるよう市内の小学4年生から6年生を対象に開催しました。

8月8日(火)～10日(木) 13:30～16:30 1日4人 計12人

・クリスマス会

人形劇「にげだした におうさま」

12月17日(日) 10:30～ 人形劇団ばんびによる公演

延べ参加人数 60人

・手づくり教室

学校の休暇やイベントにあわせて、小学生・保育園児を対象に教室を行いました。子ども達に本を紹介すると共に、楽しい時間を過ごしてもらうことが出来ました。

開催日	内 容	参加人数
8月22日(火)	手づくり教室『開くと飛び出るスイカの立体カード』	19人
11月3日(祝)	手づくり教室『牛乳パックを使って小引き出しを作ろう!』	20人
12月16日(土)	手づくり教室『お正月かざりを作ろう かがみもちのかざりを作るよ』	16人

・ブックスタート事業

渥美ライフランドで行われる4か月児健診の機会に、絵本を介して赤ちゃんとの楽しいひとときを過ごしてほしいという願いを込めて、絵本や子育て関連資料などをプレゼントしています。

《ブックスタートの状況》

対象月齢：4か月児

実施機会：4か月児健診

実施場所：あつみライフランド 【配布数】156 【対象数】156
従事者：図書館職員2人、ブックスタートボランティア2人

企画展示

・図書館まつり

おはなし会

11月3日(祝)おはなしコーナー

1) 14:00～

読みきかせ：おはなし手のひらの会

参加人数：57人

内容：よみきかせ・ペープサート・パネルシアター・手遊びなど

11月4日(土)おはなしコーナー

2) 14:00～

読みきかせ：図書館職員・高校生ボランティア

参加人数：15人

内容：よよみきかせ・パネルシアター・折り紙遊びなど

ブックコート

11月3日(祝)・4日(土) 10:30～16:00 図書館カウンター

参加人数：49人 97冊 22人 43冊

内容：「大切な本をコートします」として1日先着50人(1人1回)2冊まで、持ち込まれた本に無料でブックコートをつける

本のリサイクル市

11月3日(祝) 13:00～16:00 図書館2F休憩コーナー

4日(土) 10:00～16:00 図書館2F休憩コーナー

数量：5,203冊出品

内容：図書館の除籍資料、利用者から収集した本(マンガ・雑誌を除く)を1人5冊を目安に無料で提供

・「図書館からのお知らせ」の発行

図書館で行われる企画や、新着資料、おはなし会の日程などを掲載したチラシを発行しました。

発行：毎月 渥美地区保育児に配布

・展示

図書館カウンター横、壁面を展示スペースに利用し、様々なテーマを決めて展示を実施しました。

実施月	資料テーマ展示	実施月	資料テーマ展示
4月	おすすめの本	10月	魔女・かぼちゃ
5月	新入生	11月	見直そう 健康
6月	ワールドカップ・七夕	12月	クリスマス・お正月を手作りで
7月	課題図書・夏休みの工作	1月	チョコレート・節分の本
8月	課題図書・夏休みの工作	2月	春の花・お雛様の本
9月	運動会・夜空	3月	春ですよ(花の写真集・春の植物)

実施月	壁面展示	実施月	壁面展示
4月	桜の木	10月	お月見
5月	あじさい	11月	焚き火・落ち葉
6月	七夕かざり	12月	クリスマス
7月	ひまわり、ステンドグラス	1月	雪だるまとスキー
8月	おばけやしき	2月	お雛様・菜の花
9月	キツネのぶどう狩り	3月	紙飛行機

移動図書館

移動図書館「やしの実号」は渥美地域の8つの小学校をステーションとし、昼休みまたは放課後の時間に合わせ、月2回のペースで巡回を行っています。

平成17年10月から巡回がはじまりました。平成18年度も前年度に続いて貸出数が増え、盛んに利用されました。通常の貸出のほか、クラス単位での団体貸出や、授業で使う本の配送など、学校と図書館の橋渡しとなっています。

9. 図書館活動指標

(1) 全体

				H16年度	H17年度	H18年度
人口一人あたり	蔵書冊数	蔵書冊数 人口	(冊)	5.44	5.67	6.04
	貸出冊数	貸出冊数 人口	(冊)	14.72	11.25	12.70
	資料購入費	資料購入費 人口	(円)	1,410.23	835.62	883.08
	登録率	全登録者数 人口	(%)	58.34	47.95	54.12
	実質登録率	市内登録者数 人口	(%)	38.92	34.87	38.80
	蔵書回転率	貸出冊数 蔵書冊数	(回)	2.71	1.99	2.10
(平日) 一日当たり	平均貸出数	平日貸出数 平日開館日数	(冊)	1,745.8	2,149.2	2,472.7
	平均利用者数	平日利用者数 平日開館日数	(人)	479.8	523.9	589.2
	平均入館者数	平日入館者数 平日開館日数	(人)	1,106.4	1,124.7	1,151.7
(土日祝) 一日当たり	平均貸出数	土日祝日貸出数 土日祝日開館日数	(冊)	2,960.0	3,241.0	3,614.9
	平均利用者数	土日祝日利用者数 土日祝日開館日数	(人)	675.4	728.2	815.6
	平均入館者数	土日祝日入館者数 土日祝日開館日数	(人)	1,661.0	1,792.7	1,966.4
(全体) 一日当たり	平均貸出数	貸出冊数 開館日数	(冊)	2,228.9	2,583.7	2,917.7
	平均利用者数	利用者数 開館日数	(人)	557.6	605.2	677.4
	平均入館者数	入館者数 開館日数	(人)	1,327.1	1,390.5	1,469.1

		H16年度	H17年度	H18年度	
基礎データ	人口	43,748	66,354	66,611	(人)
	個人登録者数	25,521	31,814	36,047	(人)
	市内個人登録者数	17,027	23,135	25,847	(人)
	貸出冊数 (うち土日祝日)	644,162	746,675	846,143	(冊)
	蔵書冊数	238,013	376,150	402,153	(冊)
	資料購入費	61,694,633	55,446,555	58,822,649	(円)
	入館者数 (うち土日祝日)	383,523	401,850	426,048	(人)
	利用者数 (うち土日祝日)	161,155	174,910	196,439	(人)
	開館日数 (うち土日祝日)	289	289	290	(日)
		115	115	113	(日)

- * 入館者数は、中央図書館・渥美図書館のみ
- * 3館で開館日数が異なるため中央図書館の日数で計算した。
- * 利用者数・貸出冊数には、団体での利用数を含む

(2)中央

				H16年度	H17年度	H18年度
(平日) 一日当たり	蔵書回転率	貸出冊数 蔵書冊数	(回)	3.10	3.01	2.80
	平均貸出数	平日貸出数 平日開館日数	(冊)	1,745.8	1911.7	1,952.8
	平均利用者数	平日利用者数 平日開館日数	(人)	461.7	462.3	445.7
	平均入館者数	平日入館者数 平日開館日数	(人)	1,106.4	1019.9	967.6
(土日祝) 一日当たり	平均貸出数	土日祝日貸出数 土日祝日開館日数	(冊)	2,802.3	3047.1	3,156.7
	平均利用者数	土日祝日利用者数 土日祝日開館日数	(人)	651.1	668.2	677.8
	平均入館者数	土日祝日入館者数 土日祝日開館日数	(人)	1,661.0	1792.7	1,709.9
(全体) 一日当たり	平均貸出数	貸出冊数 開館日数	(冊)	2,166.2	2363.5	2,421.9
	平均利用者数	利用者数 開館日数	(人)	537.1	544.2	536.1
	平均入館者数	入館者数 開館日数	(人)	1,327.1	1327.4	1,256.9

(3)赤羽根

				H16年度	H17年度	H18年度
(平日) 一日当たり	蔵書回転率	貸出冊数 蔵書冊数	(回)	0.50	0.64	0.88
	平均貸出数	平日貸出数 平日開館日数	(冊)	55.7	74.3	86.0
(平日) 一日当たり	平均利用者数	平日利用者数 平日開館日数	(人)	17.7	22.8	22.1
	平均貸出数	土日祝日貸出数 土日祝日開館日数	(冊)	70.9	100.1	120.6
(土日祝) 一日当たり	平均利用者数	土日祝日利用者数 土日祝日開館日数	(人)	24.1	31.5	33.8
	平均貸出数	貸出冊数 開館日数	(冊)	61.7	84.5	99.4
(全体) 一日当たり	平均利用者数	利用者数 開館日数	(人)	20.2	26.2	26.7

(4)渥美

				H16年度	H17年度	H18年度
(平日) 一日当たり	蔵書回転率	貸出冊数 蔵書冊数	(回)	-	0.35	0.97
	平均貸出数	平日貸出数 平日開館日数	(冊)	-	478.7	423.3
	平均利用者数	平日利用者数 平日開館日数	(人)	-	113.5	118.5
	平均入館者数	平日入館者数 平日開館日数	(人)	-	164.3	180.0
(土日祝) 一日当たり	平均貸出数	土日祝日貸出数 土日祝日開館日数	(冊)	-	317.3	337.5
	平均利用者数	土日祝日利用者数 土日祝日開館日数	(人)	-	96.7	103.9
	平均入館者数	土日祝日入館者数 土日祝日開館日数	(人)	-	250.9	256.5
(全体) 一日当たり	平均貸出数	貸出冊数 開館日数	(冊)	-	419.7	390.3
	平均利用者数	利用者数 開館日数	(人)	-	107.4	112.9
	平均入館者数	入館者数 開館日数	(人)	-	196.0	209.4

基礎データ

中央		H16年度	H17年度	H18年度	
貸出冊数		626,030	683,060	702,364	(冊)
(うち土日祝日)		322,268	350,418	356,711	(冊)
蔵書冊数		202,063	227,192	251,256	(冊)
入館者数		383,523	383,624	364,491	(人)
(うち土日祝日)		191,016	206,157	193,222	(人)
利用者数		155,211	157,288	155,476	(人)
(うち土日祝日)		74,878	76,840	76,595	(人)
開館日数		289	289	290	(日)
(うち土日祝日)		115	115	113	(日)
赤羽根		H16年度	H17年度	H18年度	
貸出冊数		18,132	24,584	29,017	(冊)
(うち土日祝日)		8,222	11,512	13,627	(冊)
蔵書冊数		35,950	38,547	33,058	(冊)
利用者数		5,944	7,634	7,782	(人)
(うち土日祝日)		2,794	3,617	3,822	(人)
開館日数		294	291	292	(日)
(うち土日祝日)		116	115	113	(日)
渥美		H16年度	H17年度	H18年度	
貸出冊数		-	39,031	114,762	(冊)
(うち土日祝日)		-	10,789	38,141	(冊)
蔵書冊数		-	110,411	117,839	(冊)
入館者数		-	18,226	61,557	(人)
(うち土日祝日)		-	8,532	28,983	(人)
利用者数		-	9,988	33,181	(人)
(うち土日祝日)		-	3,289	11,741	(人)
開館日数		-	93	294	(日)
(うち土日祝日)		-	34	113	(日)

H17年渥美図書館数値は、12/1-H18年3/31の数値

10. 図書館統計

(1) 地区別登録者数・利用数（平成19年3月31日現在）

	地 区	人口	登録者数	登録率	団体	合計	貸出数	貸出密度	H17年度
01	田原市六連町	1,816	654	36.0%	11	665	11,386	6.27	7.64
02	谷熊町	703	281	40.0%	1	282	4,773	6.79	7.51
03	豊島町	2,041	868	42.5%	18	886	21,535	10.55	10.86
04	吉胡町	1,056	735	69.6%	0	735	10,878	10.30	11.56
05	浦町	2,957	2,272	76.8%	16	2,288	41,033	13.88	13.65
06	波瀬町	402	141	35.1%	0	141	1,643	4.09	4.13
07	片浜町	583	217	37.2%	0	217	3,985	6.84	7.22
08	白谷町	282	100	35.5%	0	100	905	3.21	4.02
09	加治町	1,653	713	43.1%	11	724	13,514	8.18	8.04
10	大久保町	1,334	558	41.8%	0	558	9,891	7.41	6.68
11	田原町	10,315	5,488	53.2%	49	5,537	118,779	11.52	11.44
12	神戸町	3,668	1,753	47.8%	2	1,755	36,962	10.08	9.89
13	西神戸町	1,003	384	38.3%	0	384	6,401	6.38	5.47
14	大草町	1,339	549	41.0%	8	557	11,243	8.40	8.15
15	南神戸町	756	260	34.4%	0	260	4,418	5.84	5.68
16	東神戸町	364	139	38.2%	0	139	3,381	9.29	9.84
17	芦町	203	65	32.0%	0	65	1,596	7.86	8.03
18	野田町	2,449	898	36.7%	17	915	22,821	9.32	8.86
19	仁崎町	385	116	30.1%	0	116	2,274	5.91	5.43
20	緑が浜	0	0	-	0	0	-	-	-
21	白浜	0	0	-	0	0	-	-	-
22	姫見台	365	192	52.6%	0	192	1,725	4.73	6.36
23	ほると台	508	317	62.4%	0	317	4,262	8.39	10.08
24	白磯	0	0	-	0	0	-	-	-
25	赤石	967	493	51.0%	0	493	8,589	8.88	7.68
26	東赤石	983	528	53.7%	3	531	10,061	10.23	10.64
27	やくま台	817	413	50.6%	1	414	8,922	10.92	11.66
28	光崎	657	279	42.5%	0	279	5,024	7.65	7.36
29	吉胡台	375	239	63.7%	0	239	4,000	10.67	12.38
30	相川町	209	81	38.8%	0	81	2,160	10.33	7.97
31	赤羽根町	2,596	849	32.7%	22	871	26,529	10.22	8.75
32	越戸町	446	114	25.6%	0	114	2,948	6.61	5.28
33	高松町	1,690	526	31.1%	11	537	13,484	7.98	6.83
34	若見町	958	227	23.7%	8	235	6,978	7.28	7.70
35	池尻町	573	145	25.3%	0	145	3,570	6.23	5.25
36	伊川津町	740	179	24.2%	0	179	3,786	5.12	2.67
37	石神町	399	87	21.8%	0	87	2,428	6.09	3.98
38	伊良湖町	528	115	21.8%	5	120	4,198	7.95	4.94
39	宇津江町	338	72	21.3%	0	72	2,383	7.05	3.97

	地 区	人口	登録者数	登録率	団体	合計	貸出数	貸出密度	H17年度
40	江比間町	1,377	354	25.7%	17	371	8,361	6.07	4.16
41	亀山町	626	173	27.6%	8	181	6,606	10.55	5.83
42	小塩津町	690	173	25.1%	3	176	5,835	8.46	4.87
43	古田町	1,234	355	28.8%	11	366	13,066	10.59	5.38
44	高木町	583	133	22.8%	0	133	2,141	3.67	2.12
45	中山町	2,602	570	21.9%	20	590	18,451	7.09	3.17
46	八王子町	455	100	22.0%	0	100	3,116	6.85	6.67
47	馬伏町	159	30	18.9%	0	30	1,063	6.69	2.60
48	日出町	430	97	22.6%	3	100	3,895	9.06	4.56
49	福江町	2,507	640	25.5%	15	655	16,686	6.66	3.26
50	保美町	1,585	451	28.5%	1	452	12,262	7.74	3.87
51	堀切町	1,546	382	24.7%	10	392	11,975	7.75	3.17
52	向山町	267	50	18.7%	0	50	1,150	4.31	2.57
53	村松町	359	91	25.3%	0	91	1,645	4.58	3.16
54	山田町	200	48	24.0%	0	48	1,114	5.57	2.40
55	夕陽が浜	225	85	37.8%	0	85	2,589	11.51	5.29
56	和地町	1,424	342	24.0%	4	346	8,095	5.68	3.82
57	折立町	515	118	22.9%	0	118	2,271	4.41	1.95
58	長沢町	170	36	21.2%	0	36	404	2.38	0.87
59	小中山町	2,517	433	17.2%	2	435	7,272	2.89	0.93
60	西山町	682	139	20.4%	0	139	4,193	6.15	2.95
	田原市計	66,611	25,847	38.8%	277	26,124	570,655	8.57	7.40
61	豊橋市		9,329		0	9,329	263,839		
62	その他		871		123	994	11,649		
	合計		36,047		400	36,447	846,143		

(2) 年齢別・性別登録者数

	男性	女性	計
6歳未満	371	429	800
6～11歳	2,298	2,347	4,645
12～14歳	1,263	1,371	2,634
15～19歳	1,764	2,055	3,819
20～29歳	2,704	3,549	6,253
30～39歳	2,547	4,451	6,998
40～49歳	1,943	3,021	4,964
50～59歳	1,353	1,921	3,274
60～69歳	762	917	1,679
70歳以上	510	471	981
個人計	15,515	20,532	36,047
団体計	400		400
合計	-	-	36,447

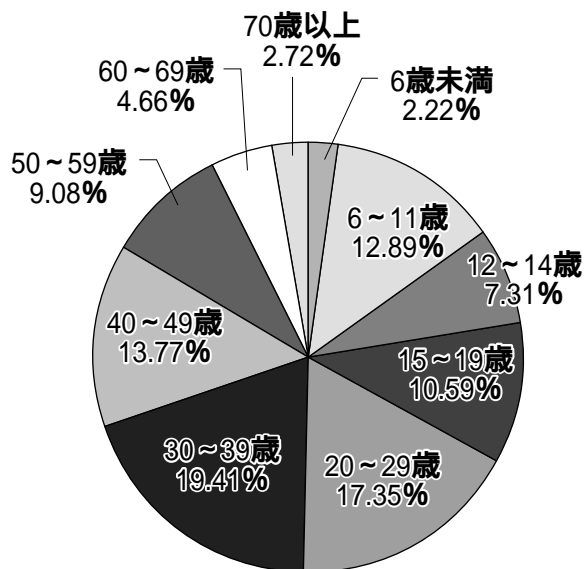

(3) 年齢別・性別貸出数

	男性	女性	計
6歳未満	15,855	18,234	34,089
6～11歳	47,927	64,126	112,053
12～14歳	9,812	14,665	24,477
15～19歳	11,205	20,456	31,661
20～29歳	30,140	76,286	106,426
30～39歳	51,911	149,812	201,723
40～49歳	46,739	84,576	131,315
50～59歳	38,878	51,951	90,829
60～69歳	21,156	21,457	42,613
70歳以上	13,200	8,694	21,894
個人計	286,823	510,257	797,080
団体計	49,063		49,063
合計	-	-	846,143

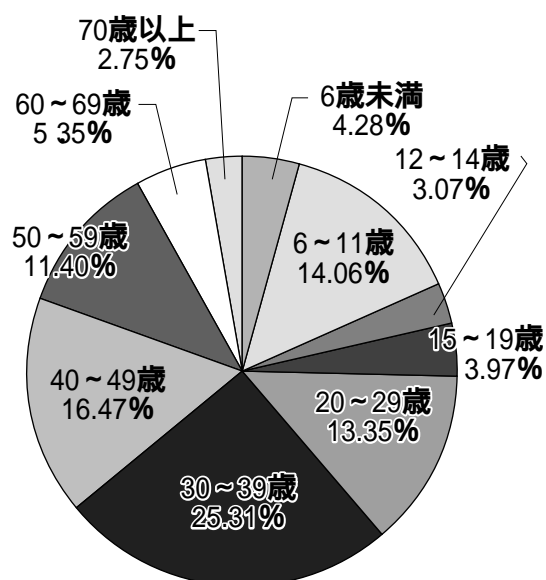

(4)資料区分別・分類別蔵書冊数

	総記	哲学	歴史	社会科学	自然科学	技術	産業	芸術	言語	文学	紙芝居	絵本	その他	合計	H16年度	H17年度
中央図書館	一般	3,553	5,858	13,713	21,378	11,262	16,230	5,852	19,113	3,706	46,003	0	0	146,668	116,743	130,524
	児童	685	319	2,345	2,177	4,583	1,497	738	2,721	16,518	972	18,375	19	51,498	43,672	47,955
	ティーンズ	81	96	229	659	371	259	98	325	5,082	0	311	0	7,621	6,803	7,354
	参考	1,767	8	231	296	35	53	93	65	204	0	0	0	2,790	2,048	2,481
	郷土	237	13	783	928	545	154	162	211	203	0	0	0	3,244	2,267	2,717
	多言語	4	29	181	104	41	227	83	331	1,211	4	905	0	3,317	2,912	3,190
	合計	6,327	6,323	17,482	25,542	16,837	18,420	7,026	22,766	69,221	976	19,591	19	215,138		
	H16年度	5,197	4,956	14,669	19,265	13,363	14,024	5,330	17,806	3,712	885	16,169	13	174,445		
	H17年度	5,820	5,640	16,176	22,371	15,018	16,105	6,257	20,095	4,232	961	17,963	12			
赤羽根図書館	一般	370	584	1,461	1,873	1,324	2,424	383	1,467	9,816	0	0	0	20,038	24,875	25,784
	児童	98	31	218	234	664	184	97	327	2,061	49	3,556	2	7,575	7,014	7,770
	ティーンズ	0	0	0	0	0	0	0	1	0	0	8	0	9	0	0
	参考	0	0	0	0	0	0	0	0	0	0	0	0	0	0	0
	郷土	5	1	47	23	10	3	5	4	1	6	0	0	105	32	32
	多言語	0	2	1	1	1	4	0	0	1	43	0	0	53	0	13
	合計	473	618	1,727	2,131	1,999	2,615	485	1,799	392	11,926	49	2	27,780		
	H16年度	696	681	2,147	2,969	2,354	2,663	742	2,403	471	13,757	0	0	3,038	29,844	
	H17年度	720	792	2,220	3,113	2,639	3,055	785	2,511	504	13,850	3	2	3,405		
渥美図書館	一般	2,559	2,352	7,896	9,552	4,934	5,608	2,097	6,021	1,211	31,396	0	0	73,626	-	71,013
	児童	515	261	1,363	1,065	2,852	953	512	2,093	471	10,493	1,245	0	31,871	-	29,113
	ティーンズ	13	32	22	117	38	32	24	25	13	486	0	43	845	-	769
	参考	8	0	5	3	1	0	0	-	-	0	0	0	17	-	13
	郷土	115	32	686	577	144	124	170	120	15	236	7	0	2,226	-	2,158
	多言語	12	5	7	27	17	20	7	66	5	78	2	0	246	-	141
	合計	3,222	2,682	9,979	11,341	7,986	6,737	2,810	8,325	1,715	42,689	1,254	0	108,831		
	H16年度	-	-	-	-	-	-	-	-	-	-	-	-	-	-	-
	H17年度	3,122	2,593	9,732	10,889	7,497	6,169	2,647	7,616	1,623	40,875	1,235	0			134,507
合計	一般	6,482	8,794	23,070	32,803	17,520	24,262	8,332	26,601	5,253	87,215	0	0	240,332	227,321	227,321
	児童	1,298	611	3,926	3,476	8,099	2,634	1,347	5,141	1,074	29,072	2,266	21	90,944	84,838	84,838
	ティーンズ	94	128	251	776	409	291	122	351	123	5,568	0	362	8,475	8,123	8,123
	参考	1,775	8	236	299	36	53	93	65	38	204	0	0	2,807	2,494	2,494
	郷土	357	46	1,516	1,528	699	281	337	335	24	445	7	0	5,575	4,907	4,907
	多言語	16	36	189	132	59	251	90	397	203	1,332	6	0	3,616	3,344	3,344
	合計	10,022	9,623	29,188	39,014	26,822	27,772	10,321	32,890	6,715	123,836	2,279	21	351,749		
	H16年度	5,893	5,637	16,816	22,234	15,717	16,687	6,072	20,209	4,183	72,813	885	13	206,366		
	H17年度	9,662	9,025	28,128	36,373	25,154	25,329	9,689	30,222	6,359	118,296	2,199	14			331,027

(5)資料区分別・分類別貸出点数

	総記	哲学	歴史	社会科学	自然科学	技術	産業	芸術	言語	文学	紙芝居	絵本	その他	合計	H16年度	H17年度	
中央図書館	一般	6,269	15,829	31,855	33,075	68,139	16,419	71,961	9,328	87,813	0	0	0	364,433	313,885	351,537	
	児童	903	929	5,561	2,936	14,507	3,084	9,010	1,311	45,704	4,057	88,269	81	177,535	163,843	179,881	
	ティーンズ	75	147	238	919	366	497	750	251	16,914	0	880	0	21,186	22,443	22,209	
	参考	3	0	1	7	15	2	10	1	1	0	0	0	40	43	65	
	郷土	85	7	296	102	121	23	48	61	14	112	0	0	869	929	853	
	多言語	2	19	69	78	14	76	52	412	278	710	37	740	0	2,487	2,686	
	合計	7,337	16,931	38,020	37,117	38,768	71,821	17,861	82,195	11,183	151,253	4,094	89,889	81	566,550		
	H16年度	6,390	12,706	35,020	30,865	30,657	61,958	15,461	68,894	9,383	141,153	4,234	85,952	109			
	H17年度	7,437	15,293	38,208	35,432	37,005	69,524	18,085	77,535	11,647	151,489	3,800	91,405	80		557,115	
	赤羽根図書館	一般	144	511	529	840	943	384	1,462	292	3,546	0	0	0	11,927	7,750	10,599
児童		26	55	91	98	325	41	359	35	976	253	5,861	11	8,224	5,455	6,736	
ティーンズ		0	1	1	0	2	2	5	2	71	0	0	0	84	29	73	
参考		0	0	0	0	0	0	0	0	0	0	0	0	0	0	0	
郷土		0	0	11	3	6	0	0	0	0	0	0	0	0	20	23	
多言語		0	16	8	9	6	30	0	5	81	469	0	0	0	624	7	
合計		170	583	640	950	1,282	3,399	427	1,831	410	5,062	253	5,861	11	20,879		
H16年度		32	325	520	419	686	1,839	285	814	78	4,197	20	3,910	1		13,264	
H17年度		170	673	580	793	1,037	2,683	415	1,457	282	4,882	37	4,643	1		17,725	
渥美図書館		一般	638	920	2,735	2,516	2,662	1,666	5,530	652	12,139	0	0	0	37,558	-	11,134
	児童	328	755	2,152	588	4,793	672	4,528	583	17,163	1,553	18,625	3	52,978	-	16,549	
	ティーンズ	20	81	15	81	46	45	22	45	43	1,213	0	112	1,723	-	478	
	参考	0	0	1	1	0	0	0	0	0	0	0	0	2	-	0	
	郷土	25	4	77	54	19	4	21	7	2	44	27	0	284	-	90	
	多言語	1	4	2	15	2	4	4	4	41	146	0	4	232	-	18	
	合計	1,012	1,764	4,982	3,255	7,522	9,393	2,385	10,114	1,321	30,705	1,580	18,741	3	92,777		
	H16年度	-	-	-	-	-	-	-	-	-	-	-	-	-	-	-	-
	H17年度	295	573	1,407	944	2,254	3,158	671	2,842	426	10,174	320	5,205	0	413,918	148,357	28,269
	合計	一般	7,051	17,260	35,119	36,431	27,350	18,469	78,953	10,272	103,498	0	0	0	413,918	148,357	362,136
児童		1,257	1,739	7,804	3,622	19,625	4,412	13,897	1,929	63,843	5,863	112,755	95	238,737	93,326	186,617	
ティーンズ		95	229	254	1,000	414	542	173	800	296	18,198	0	992	0	22,993	22,282	
参考		3	0	2	8	15	2	10	1	1	0	0	0	42	0	65	
郷土		110	11	384	159	146	27	69	68	16	156	27	0	1,173	287	867	
多言語		3	39	79	102	22	115	56	421	400	1,325	37	744	0	3,343	2,873	
合計		8,519	19,278	43,642	41,322	47,572	84,613	20,673	94,140	12,914	187,020	5,927	114,491	95	680,206		
H16年度		6,422	13,031	35,540	31,284	31,343	63,797	15,746	69,708	9,461	145,350	4,254	89,862	110		515,908	
H17年度		7,902	16,539	40,195	37,169	40,296	75,365	19,171	81,834	12,355	166,545	4,157	101,253	81		574,840	

(6) 月別利用指標推移

全館合計	4月	5月	6月	7月	8月	9月	10月	11月	12月	1月	2月	3月	合計
開館日数	75	69	75	75	78	75	75	75	66	66	69	78	876
移動図書館巡回数	23	20	39	18	0	31	35	34	31	26	38	27	322
利用者数	16,000	14,906	17,463	17,776	18,516	16,925	16,957	15,855	14,350	15,268	15,865	16,558	196,439
入館者数	33,599	32,588	35,944	43,979	48,384	35,225	37,403	35,292	29,175	30,184	30,824	33,451	426,048
貸出点数	70,677	65,169	75,920	73,641	73,832	70,974	72,352	70,731	61,848	69,692	70,306	71,001	846,143
図書	56,596	52,236	62,170	59,324	58,986	57,162	58,603	57,032	49,435	56,135	56,723	55,804	680,206
雑誌	4,634	4,004	4,649	4,309	4,467	4,302	4,468	4,414	3,920	4,544	4,469	5,057	53,237
視聴覚資料	9,401	8,879	9,047	9,959	10,325	9,469	9,236	9,244	8,440	8,968	9,068	10,099	112,135
複製絵画	46	50	54	49	54	41	45	41	53	45	46	41	565
移動図書館	5,425	5,014	10,595	2,920	0	5,852	7,936	7,055	5,161	7,016	8,413	2,938	68,325
ワーク処理件数	3,781	3,596	4,361	4,393	4,380	4,260	4,483	4,252	4,121	4,269	4,547	4,519	50,962
インターネットワーク処理件数	1,899	2,050	2,106	2,229	2,369	2,160	2,467	2,132	2,024	2,394	2,180	2,251	26,261
コピー件数	107	118	135	109	165	135	122	135	114	123	128	99	1,490
コピー枚数	625	570	981	638	903	780	650	936	740	685	571	486	8,565
インターネット	1,369	1,161	1,286	1,677	1,857	1,367	1,425	1,330	1,097	1,138	1,240	1,489	16,436
インターネットページ枚数	1,326	702	1,125	1,062	1,616	1,651	1,067	918	938	999	881	990	13,275
研究室	221	262	230	250	329	159	187	146	160	154	220	160	2,478
視聴ブース	815	704	712	1,120	1,520	886	796	691	621	591	676	941	10,073

一日平均(3館平均)	4月	5月	6月	7月	8月	9月	10月	11月	12月	1月	2月	3月	合計
利用者数	640.0	216.0	232.8	237.0	237.4	225.7	226.1	211.4	217.4	231.3	229.9	212.3	224.2
貸出点数	942.4	944.5	1,012.3	981.9	946.6	946.3	964.7	943.1	937.1	1,055.9	1,018.9	910.3	965.9
図書	754.6	757.0	828.9	791.0	756.2	762.2	781.4	760.4	749.0	850.5	822.1	715.4	776.5
雑誌	61.8	58.0	62.0	57.5	57.3	57.4	59.6	58.9	59.4	68.8	64.8	64.8	60.8
視聴覚資料	125.3	128.7	120.6	132.8	132.4	126.3	123.1	123.3	127.9	135.9	131.4	129.5	128.0
複製絵画	0.6	0.7	0.7	0.7	0.7	0.5	0.6	0.5	0.8	0.7	0.7	0.5	0.6
1利用者当貸出点数	4.42	4.37	4.35	4.14	3.99	4.19	4.27	4.46	4.31	4.56	4.43	4.29	4.31
ワーク処理件数	25.32	29.71	28.08	29.72	30.37	28.80	32.89	28.43	30.67	36.27	31.59	28.86	29.98
コピー件数	1.43	1.71	1.80	1.45	2.12	1.80	1.63	1.80	1.73	1.86	1.86	1.27	1.70
コピー枚数	8.33	8.26	13.08	8.51	11.58	10.40	8.67	12.48	11.21	10.38	8.28	6.23	9.78
視聴ブース	10.87	10.20	9.49	14.93	19.49	11.81	10.61	9.21	9.41	8.95	9.80	12.06	11.50

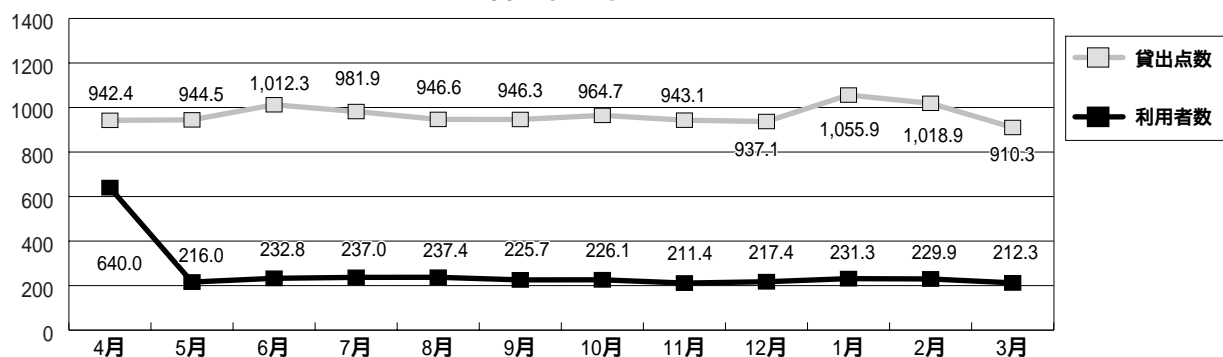
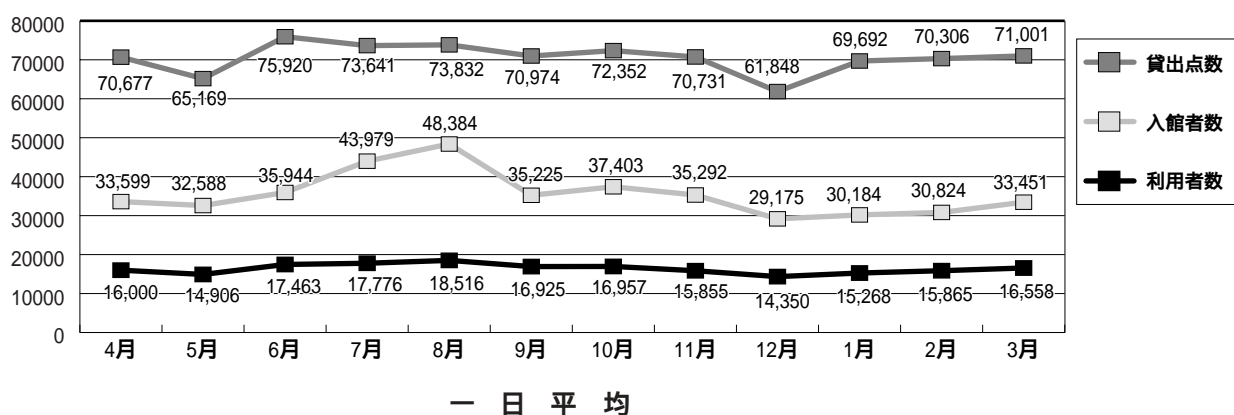

(7) 月別リクエスト処理件数

中央	一般	児童	雑誌	AV	絵画	キャンセル	期限切	提供不能
4月	2,211	296	114	596	6	59	84	0
5月	1,942	285	126	607	5	54	98	0
6月	2,352	541	141	544	9	39	107	0
7月	2,320	517	142	643	2	50	64	0
8月	2,467	363	145	678	3	58	106	2
9月	2,345	355	139	615	2	71	115	0
10月	2,408	406	170	575	2	57	100	10
11月	2,429	345	126	493	4	32	76	0
12月	2,317	336	141	534	1	74	72	0
1月	2,308	385	170	564	1	47	49	8
2月	2,604	378	140	566	0	68	66	0
3月	2,575	312	161	633	0	52	49	0
合計	28,278	4,519	1,715	7,048	35	661	986	20
総合計	41,595							

赤羽根	一般	児童	雑誌	AV	絵画	キャンセル	期限切	提供不能
4月	163	43	13	26	0	9	4	0
5月	118	67	2	28	0	6	0	0
6月	158	55	14	34	0	10	5	0
7月	172	49	14	35	0	3	2	0
8月	146	40	9	31	0	12	7	0
9月	143	32	8	37	0	8	2	0
10月	149	27	10	17	0	6	4	0
11月	171	27	9	30	0	2	1	0
12月	159	25	14	17	0	0	0	0
1月	151	38	20	22	0	7	4	0
2月	170	34	17	27	0	5	2	0
3月	170	21	11	38	0	6	3	0
合計	1,870	458	141	342	0	74	34	0
総合計	2,811							

渥美	一般	児童	雑誌	AV	絵画	キャンセル	期限切	提供不能
4月	177	54	24	58	0	5	1	0
5月	261	68	43	44	0	10	0	0
6月	251	190	34	38	0	28	0	0
7月	259	123	60	57	0	9	0	0
8月	291	80	33	94	0	15	0	0
9月	337	120	48	79	0	14	0	0
10月	423	171	42	83	0	37	0	0
11月	376	134	44	64	0	8	0	0
12月	347	143	36	51	0	18	0	0
1月	370	128	22	90	0	12	0	0
2月	370	158	36	47	0	13	0	0
3月	376	141	39	42	0	44	0	0
合計	3,838	1,510	461	747	0	213	1	0
総合計	6,556							

全館	一般	児童	雑誌	AV	絵画	キャンセル	期限切	提供不能
4月	2,551	393	151	680	6	73	89	0
5月	2,321	420	171	679	5	70	98	0
6月	2,761	786	189	616	9	77	112	0
7月	2,751	689	216	735	2	62	66	0
8月	2,904	483	187	803	3	85	113	2
9月	2,825	507	195	731	2	93	117	0
10月	2,980	604	222	675	2	100	104	10
11月	2,976	506	179	587	4	42	77	0
12月	2,823	504	191	602	1	92	72	0
1月	2,829	551	212	676	1	66	53	8
2月	3,144	570	193	640	0	86	68	0
3月	3,121	474	211	713	0	102	52	0
合計	33,986	6,487	2,317	8,137	35	948	1,021	20
総合計	50,962							

(8) 相互貸借内訳

	貸 出	借 受
愛 知 県	57	421
名 古 屋 市	104	57
県 外 自 治 体	151	142
国 会 図 書 館	0	10
大 学 図 書 館	0	5

三 河 地 区	貸 出	借 受
安 城 市	11	19
岡 崎 市	35	37
蒲 郡 市	37	24
刈 谷 市	4	9
新 城 市	16	7
高 浜 市	6	2
知 立 市	8	8
豊 川 市	13	34
豊 田 市	15	69
豊 橋 市	37	83
西 尾 市	29	6
碧 南 市	11	25
一 色 町	15	3
音 羽 町	14	2
吉 良 町	5	6
幸 田 町	10	8
幡 豆 町	32	1
御 津 町	6	0
三 好 町	8	11
合 計	312	354

合 計	貸 出	借 受
	1101	1256

尾 張 地 区	貸 出	借 受
愛 西 市	1	0
一 宮 市	31	16
稻 沢 市	9	0
犬 山 市	7	11
岩 倉 市	4	1
大 府 市	52	47
尾 張 旭 市	26	6
春 日 井 市	36	56
北 名 古 屋 市	29	27
江 南 市	23	6
小 牧 市	9	17
瀨 戸 市	22	13
知 多 市	6	3
津 島 市	43	13
東 海 市	5	1
常 滑 市	9	7
豊 明 市	31	9
日 進 市	6	0
半 田 市	14	0
弥 富 市	0	0
阿 久 比 町	1	0
大 口 町	6	4
蟹 江 町	0	0
武 豊 町	2	0
東 郷 町	34	2
飛 島 村	0	0
長 久 手 町	10	3
東 浦 町	9	9
扶 桑 町	5	3
美 浜 町	9	9
美 和 町	39	4
合 計	477	267

(9) インターネットリクエスト受付件数

	連 絡 方 法				合 計	予 約 取 消
	電 話	ハガキ	メー ル	必 要 な し		
4月	142	0	1,096	661	1,899	45
5月	197	0	1,289	564	2,050	71
6月	230	0	1,193	683	2,106	57
7月	194	0	1,337	698	2,229	92
8月	344	0	1,419	606	2,369	75
9月	213	0	1,337	624	2,160	63
10月	171	0	1,643	656	2,467	85
11月	183	0	1,348	601	2,132	53
12月	111	0	1,349	564	2,024	104
1月	137	0	1,631	626	2,394	103
2月	138	0	1,426	616	2,180	94
3月	169	1	1,307	774	2,251	66
合 計	2,229	1	16,375	7,673	26,261	908
比 率	8.5%	0.0%	62.4%	29.2%	100.0%	

(10)媒体別(図書以外)資料点数・貸出数

視 聴 覚 資 料	資 料			点 数			貸 出 点 数					
	中 央	赤 羽 根	渥 美	H16年度	H17年度	合 計	中 央	赤 羽 根	渥 美	H16年度	H17年度	
												中 央
C D	704	86	158	948	477	774	5,551	79	258	5,888	3,564	4,458
	4,812	1,484	2,139	8,435	5,503	7,945	42,980	1,566	6,307	50,853	40,061	45,342
	342	26	62	430	301	389	3,300	94	195	3,589	2,998	3,399
カセット	5,858	1,596	2,359	9,813	6,281	9,108	51,831	1,739	6,760	60,330	46,623	53,199
ビデオ	159	0	446	605	160	605	230	2	162	394	268	377
	891	178	1,140	2,209	1,424	2,566	10,621	208	5,970	16,799	13,591	13,682
	779	78	15	872	848	883	3,342	134	96	3,572	4,447	3,897
D V D	1,670	256	1,155	3,081	2,272	3,449	13,963	342	6,066	20,371	18,038	17,579
	645	293	11	949	1,059	1,066	9,319	1,885	157	11,361	13,093	12,168
	2,315	549	1,166	4,030	3,331	4,515	23,282	2,227	6,223	31,732	31,131	29,747
L D	675	142	142	959	371	698	11,462	642	1,082	13,186	5,576	9,327
	318	83	55	456	251	334	2,717	100	116	2,933	1,523	2,246
	993	225	197	1,415	622	1,032	14,179	742	1,198	16,119	7,099	11,573
録音図書 複製絵画 合計	189	117	65	371	67	216	2,003	992	337	3,332	756	1,894
	1,182	342	262	1,786	689	1,248	16,182	1,734	1,535	19,451	7,855	13,467
	0	0	224	224	0	224	0	0	193	193	0	54
合計	9,725	2,487	4,457	16,669	10,608	15,883	92,125	5,702	14,873	112,700	86,465	97,504

雑 誌	資 料			点 数			貸 出 点 数				
	中 央	赤 羽 根	渥 美	H16年度	H17年度	合 計	中 央	赤 羽 根	渥 美	H16年度	H17年度
一 般	23,794	2,439	4,141	30,374	26,321	39,783	2,049	6,340	48,172	36,147	41,449
児 童	1,221	283	287	1,791	1,408	1,348	322	668	2,338	1,835	1,801
テ ィ ー ンズ	1,378	69	123	1,570	1,511	2,558	65	104	2,727	2,622	2,812
合 計	26,393	2,791	4,551	33,735	29,240	43,689	2,436	7,112	53,237	40,604	46,062

(11) 移動図書館の利用状況

巡回場所	訪問曜日	訪問時間	巡回回数	利用人数	貸出数	平均利用人数	平均貸出数	
い ず み 号	童浦小学校	第1・3火	1:20-2:10	737	8,052	43.4	473.6	
	衣笠小学校	第1・3水	1:20-2:10	658	1,969	38.7	115.8	
	南部小学校	第1・3水	2:30-3:30	842	2,389	49.5	140.5	
	六連小学校	第1・3木	1:20-2:10	491	1,374	30.7	85.9	
	中部小学校	第1・3金	4月~9月 10月~3月	627	4,358	44.8	311.3	
	大草小学校	第2・4火	1:20-2:10 2:30-3:30	282	964	20.1	68.9	
	神戸小学校	第2・4火	2:30-3:30 1:20-2:10	511	969	36.5	69.2	
	東部小学校	第1・3金	2:30-3:50 1:20-2:10	556	1,386	37.1	92.4	
	野田小学校	第2・4木	1:20-2:10	260	5,759	15.3	338.8	
	若戸小学校	第2・4水	1:20-2:10	113	2,735	7.5	182.3	
や し の 実 号	赤羽根小学校	第2・4水	2:30-3:30	1,424	9,624	94.9	641.6	
	高松小学校	第2・4木	2:30-3:30	552	2,198	36.8	146.5	
	小計				7,053	41,777	37.9	224.6
	福江小学校	第1・3火	4月~9月 10月~3月	1,132	3,999	66.6	235.2	
	中山小学校	第1・3火	4月~9月 10月~3月	914	4,999	53.8	294.1	
	泉小学校	第1・3水	4月~9月 10月~3月	1,412	3,389	83.1	199.4	
	清田小学校	第1・3水	4月~9月 10月~3月	328	3,037	19.3	178.6	
	亀山小学校	第1・3木	4月~9月 10月~3月	1,457	4,085	76.7	215.0	
	伊良湖小学校	第1・3木	4月~9月 10月~3月	451	1,776	23.7	93.5	
	堀切小学校	第1・3金	4月~9月 10月~3月	1,194	4,659	79.6	310.6	
和地小学校	第1・3金	4月~9月 10月~3月	265	604	17.7	40.3		
小計				7,153	26,548	52.6	195.2	
合計				14,206	68,325	44.1	212.2	

11 . ベストリーダー

一般書

順位	回数	タイトル	著編者	順位	回数	タイトル	著編者
1	134	容疑者Xの献身	東野圭吾 著	8	88	バカの壁	養老孟司 著
2	127	東京タワー	リリーフランキー 著	9	86	光とともに 9	戸部けいこ 著
3	119	生協の白石さん	白石昌則 著	10	85	ダ・ヴィンチ・コード 上	ダンブラウン 著
4	105	孤宿の人 上	宮部みゆき 著	10	85	赤い指	東野圭吾 著
5	94	孤宿の人 下	宮部みゆき 著	10	85	光とともに 1	戸部けいこ 著
6	89	誰か	宮部みゆき 著	10	85	光とともに 7	戸部けいこ 著
6	89	陰日向に咲く	劇団ひとり 著				

児童書

順位	回数	タイトル	著編者	順位	回数	タイトル	著編者
1	220	はらぺこあおむし	エリック=カール さく	6	195	おさるのやま	いとうひろし 作絵
2	207	くりとくら	なかがわりえこ 著	7	192	くりとくらのえんそく	なかがわりえこ 著
3	206	ハリー・ポッターと謎のプリンス上巻	J K ローリング 作	8	185	おさるがおよぐ	いとうひろし 作絵
4	204	おさるのおうさま	いとうひろし 作絵	8	185	おさるのもり	いとうひろし 作絵
4	204	ハリー・ポッターと謎のプリンス下巻	J K ローリング 作	10	177	ぞらまめくんとめだかのこ	なかやみわ さく え

ティーンズ

順位	回数	タイトル	著編者	順位	回数	タイトル	著編者
1	38	こげばんすみっこ生活	たかはしみき 著	1	21	fratto2006 / 04	
2	35	さくらえび	さくらももこ 絵と文	2	13	杉浦明平記録文学選集2	杉浦明平 著
2	35	こげばん	たかはしみき 著	3	12	かなしみの鸚鵡石	伊藤正徳 脚本
4	32	インストール	綿矢りさ 著	3	12	蔵王3	田原区文化誌編集委員会 編
5	29	ハリー・ポッターと謎のプリンス上巻	J K ローリング 作	5	11	赤羽根町史	赤羽根町史編纂委員会 編
5	29	蹴りたい背中	綿矢りさ 著	5	11	蔵王1	田原区文化誌編集委員会 編
				5	11	蔵王2	田原区文化誌編集委員会 編

郷土

CD・カセット

順位	回数	タイトル	アーティスト	順位	回数	タイトル	製作者
1	53	Going:2001~2005	ゆず	1	50	トラえもののび太と銀河超特急	藤子F不二雄 原作脚本
1	53	HOME:1997~2000	ゆず	2	49	きかんしゃ・マスト・マスのクリスマス	レフランドW オードリー 原作
3	52	ベスト:first things	倅田來未	3	47	ぞうのババール4	講談社 製作
4	51	ケツノボリス4	ケツメイシ	4	45	ぞうのババール1	講談社 製作
4	51	NAMELESS WORLD	コブクロ	4	45	ぞうのババール6	講談社 製作
				4	45	きかんしゃ・マスト・マスのバシーとせきたん	レフランドW オードリー 原作

ビデオ・DVD

絵画

順位	回数	タイトル	画家	順位	回数	タイトル	出版社
1	12	アルジャントウイユ	モネ	1	1253	主婦の友	主婦の友社
2	10	印象・日の出	モネ	2	1016	オレンジページ	オレンジページ
2	10	夜のカフェ	ゴッホ	3	1001	ESSE	フジテレビジョン
2	10	逆立ちした男	モロ	4	292	クロワッサン	マガジンハウス
2	10	抱擁	クリムト	5	214	すてきな奥さん	主婦と生活社
2	10	EARLY AFTERNOON AT PORTO FINO	EIZIN				

雑誌

12 . 新聞雑誌

(1) 受入雑誌

平成19年3月現在

番号	雑誌名	出版社	刊別	所蔵場所			保存年限 *=永年
				中央	赤羽根	渥美	
1	25ANS(ヴァンサンカン)	アシェット婦人画報社	月刊				3
2	3・4・5歳児の保育	小学館	隔月刊				7
3	3分クッキング	日本テレビ放送網	月刊				3
4	4×4MAGAZINE(フォーバイフォーマガジン)	フォーバイフォーマガジン社	月刊				5
5	AERA(アエラ)	朝日新聞社	週刊				3
6	Ami(アミ):三遠南信	アミプランニング	季刊				*
7	an・an(アンアン)	マガジンハウス	週刊				3
8	Angling Far(アングリングファン)	コスミック出版	月刊				3
9	Audition(オーディション)	白夜書房	月刊				3
10	Baby - mo(ベビモ)	主婦の友社	月刊				3
11	BAILA(バイラ)	集英社	月刊				3
12	Band Journal(バンドジャーナル)	音楽之友社	月刊				5
13	BE - PAL(ビーパル)	小学館	月刊				3
14	BICYCLE CLUB(バイシクルクラブ)	樫出版社	月刊				3
15	BIG Tomorrow(ビッグトゥモロウ)	青春出版社	月刊				3
16	BIRDER(バーダー)	文一総合出版	月刊				*
17	BISES(ビス)	ベネッセコーポレーション	隔月刊				5
18	Boon(ブーン)	祥伝社	月刊				3
19	BRIO(ブリオ)	光文社	月刊				3
20	BRUTUS(ブルータス)	マガジンハウス	月2刊				3
21	Can Cam(キャンキャン)	小学館	月刊				3
22	CAPA(キャパ)	学習研究社	月刊				3
23	CAR and DRIVER(カーアンドドライバー)	ダイヤモンド社	月2刊				3
24	CAR GRAPHIC(カーグラフィック)	二玄社	月刊				5
25	Casa BRUTUS(カーサブブルータス)	マガジンハウス	月刊				3
26	CD(シーディー)ジャーナル	音楽出版社	月刊				5
27	CD(シーディー)でーた	角川書店	月刊				3
28	CHEEK (チーク)	名古屋流行発信	月刊				3
29	Choki Choki(チョキチョキ)	内外出版社	月刊				3
30	CLASSY(クラッシー)	光文社	月刊				3
31	Com(コモ)	主婦の友社	月刊				3
32	COTTON TIME(コットンタイム)	主婦と生活社	隔月刊				3
33	CQ ham radio(シーキューハムラジオ)	CQ出版	月刊				3
34	CREA(クレア)	文芸春秋	月刊				3
35	Cut(カット)	ロッキング・オン	月刊				3
36	CYCLE SPORTS(サイクルスポーツ)	八重洲出版	月刊				3
37	DANCE MAGAZINE(ダンスマガジン)	新書館	月刊				3
38	dancyu(ダンチュウ)	プレジデント社	月刊				3
39	DIME(ダイム)	小学館	月2刊				3
40	月刊 Dragons(ドラゴンズ)	中日新聞社	月刊				5
41	The LEGAL COMN(リーガルコム)	バベル・プレス	隔月刊				5
42	ELLE a table(エル・ア・テーブル)	アシェット婦人画報社	隔月刊				3
43	ELLE DECO(エル・デコ)	アシェット婦人画報社	隔月刊				3
44	ELLE JAPON(エル・ジャポン)	アシェット婦人画報社	月刊				3
45	English Journal(イングリッシュジャーナル)	アルク	月刊				3

番号	雑誌名	出版社	刊別	所蔵場所			保存年限 *永年
				中央	赤羽根	渥美	
46	ESSE(エッセ)	フジテレビジョン	月刊				3
47	FEMALE(フィーメール)	ブティック社	隔月刊				3
48	FIGARO JAPON(フィガロジャポン)	TBSブリタニカ	月2刊				3
49	Fine(ファイン)	日之出出版	月刊				3
50	FINEBOYS(ファインボーイズ)	日之出出版	月刊				3
51	fratto(フラット)	アッセンブルプレス	季刊				5
52	GAINER(ゲイナー)	光文社	月刊				3
53	Go!Go!Guitar(ゴーゴージャター)	ヤマハミュージックメディア	月刊				3
54	Good リフォーム	リクルート	月刊				3
55	Grazia(グラツィア)	講談社	月刊				3
56	HF ハイファッション	文化出版局	隔月刊				3
57	HI - WIND(ハイウインド)	マリン企画	隔月刊				3
58	Hir@gana Times(ひらがなタイムズ)	ヤック企画	月刊				3
59	HiVi (ハイヴィ)	ステレオサウンド	月刊				3
60	Hobby JAPAN(ホビージャパン)	ホビージャパン社	月刊				3
61	I m home(アイム ホーム)	商店建築社	隔月刊				3
62	InRed(インレッド)	宝島社	月刊				3
63	I / O(アイオー)	工学社	月刊				3
64	Invitation(インビテーション)	ぴあ	月刊				3
65	JJ(ジェイジェイ)	光文社	月刊				3
66	JR時刻表	交通新聞社	月刊				3
67	JTB時刻表	JTB	月刊				3
68	JUNON(ジュノン)	主婦と生活社	月刊				3
69	KAZI(カジ)	舵社	月刊				3
70	Kelly(ケリー)	ゲイン	月刊				3
71	Kindai(キンダイ)	近代映画社	月刊				3
72	Ku:ne(クウネル)	マガジンハウス	隔月刊				3
73	LEE(リー)	集英社	月刊				3
74	Mac Far(マックファン)	毎日コミュニケーションズ	月刊				3
75	MAJOR LEAGUE(メジャーリーグ)	ベースボール・マガジン社	月刊				3
76	marie claire japon(マリ・クレール)	アセット婦人画報社	月刊				3
77	MARINE DIVING(マリンダイビング)	水中造形センター	月刊				3
78	MEN S CLUB(メンズクラブ)	アセット婦人画報社	月刊				3
79	MEN S NON-NO(メンズノンノ)	集英社	月刊				3
80	mina(ミーナ)	主婦の友社	月2刊				3
81	mini(ミニ)	宝島社	月刊				3
82	月刊 MOE(モエ)	白泉社	月刊				7
83	MONEY Japa(マネージャパン)	S S コミュニケーションズ	月刊				3
84	monoマガジン	ワールドフォトプレス	月2刊				3
85	MORE(モア)	集英社	月刊				3
86	MOSTLY CLASSIC(モーストリークラシック)	産経新聞社	月刊				5
87	NATIONAL GEOGRAPHIC(ナショナルジオグラフィック) 日本版	日経ナショナルジオグラフィック社	月刊				5
88	NAVI(ナビ)	二玄社	月刊				5
89	月刊 Newsがわかる	毎日新聞社	月刊				5
90	Newsweek 日本版(ニュースウィーク)	阪急コミュニケ - ションズ	週刊				3
91	Newton(ニュートン)	ニュートンプレス	月刊				5
92	NEW(ニュー)教育とコンピュータ	学習研究社	月刊				5
93	NHK英語でしゃべらナイト	アスコム	季刊				3

番号	雑誌名	出版社	刊別	所蔵場所			保存年限 *=永年
				中央	赤羽根	渥美	
94	NHKテキストみんなのうた	日本放送出版協会	隔月刊				*
95	non・no(ノンノ)	集英社	月2刊				3
96	Oggi(オジジ)	小学館	月刊				3
97	PC fan(ピーシーファン)	毎日コミュニケーションズ	月2刊				3
98	PHP(ピーエイチピー)	PHP研究所	月刊				3
99	月刊 Piano(ピアノ)	ヤマハミュージックメディア	月刊				5
100	POPEYE(ポパイ)	マガジンハウス	月刊				3
101	Pre-mo(プレモ)	主婦の友社	月刊				3
102	QCサークル(キューシーサークル)	日本科学技術連盟	月刊				5
103	ROADSHOW(ロードショ-)	集英社	月刊				5
104	ROCKIN' ON(ロッキングオン)	ロッキング・オン	月刊				5
105	ROCKIN' ON JAPAN(ロッキングオンジャパン)	ロッキング・オン	月刊				5
106	saita(咲いた)	セブン&アイ出版	月刊				3
107	SAPIO(サピオ)	小学館	月2刊				3
108	SAY(セイ)	青春出版社	月刊				3
109	SCREEN(スクリーン)	近代映画社	月刊				5
110	sesame(セサミ)	SSコミュニケーションズ	隔月刊				3
111	SEVENTEEN(セブンティーン)	集英社	月2刊				3
112	SFマガジン(エスエフマガジン)	早川書房	月刊				7
113	SIGHT(サイト)	ロッキング・オン	季刊				5
114	SKI journal(スキージャーナル)	スキージャーナル社	月刊				3
115	skier(スキヤー)	山と溪谷社	年4刊				3
116	SNOW BOARD(スノ-ボード)	山と溪谷社	年4刊				3
117	spring(スプリング)	宝島社	月刊				3
118	Spy Master 東海版(スパイマスター)	やまの出版	月刊				3
119	STEREO(ステレオ)	音楽之友社	月刊				3
120	STORY(ストーリー)	光文社	月刊				3
121	Street Jack(ストリートジャック)	ベストセラーズ	月刊				3
122	Style(スタイル)	講談社	月刊				3
123	SURFIN' LIFE(サーフィンライフ)	マリン企画	月刊				5
124	SURFING WORLD(サーフィンワールド)	オーシャンライフ	月刊				5
125	SWIMMING MAGAZINE(スイミングマガジン)	ベースボール・マガジン社	月刊				3
126	THE(ザ)21	PHP研究所	月刊				3
127	Tokai Walker(トウカイウォーカー)	角川書店	隔週刊				3
128	TOUCH DOWN(タッチダウン)	タッチダウン	月刊				3
129	TOYOTAクリエイション	トヨタ自動車	月刊				*
130	VERY(ヴェリ)	光文社	月刊				3
131	VINGTAINE(ヴァンテーヌ)	アシェット婦人画報社	月刊				3
132	VOCE(ヴォーチェ)	講談社	月刊				3
133	Voice(ボイス)	PHP研究所	月刊				5
134	VOLLEYBALL(バレーボール)	日本文化出版	月刊				3
135	Weeklyぴあ	ぴあ	週刊				3
136	WITH(ウィズ)	講談社	月刊				3
137	WORLD SOCCER MAGAZINE(ワールドサッカーマガジン)	ベースボール・マガジン社	月2刊				3
138	Yahoo!INTERNET GUIDE(ヤフーインターネットガイド)	ソフトバンクパブリッシング	月刊				3
139	Yomiuri Weekly(ヨミウリウィークリー)	読売新聞社	週刊				3
140	ZAKKA BOOK(ザッカブック)	主婦と生活社	季刊				3
141	愛犬の友	誠文堂新光社	月刊				3

番号	雑誌名	出版社	刊別	所蔵場所			保存年限 *永年
				中央	赤羽根	渥美	
142	アサヒカメラ	朝日新聞社	月刊				5
143	月刊 アスキー	アスキー	月刊				3
144	週刊 アスキー	アスキー	週刊				3
145	明日の友	婦人之友社	隔月刊				3
146	新しい住まいの設計	扶桑社	月刊				3
147	アニファ	スタジオ・エス	月刊				3
148	アニメディア	学習研究社	月刊				3
149	安心	マキノ出版	月刊				3
150	いきいき	ユーリーグ	月刊				3
151	一枚の繪	一枚の繪社	月刊				5
152	田舎暮らしの本	宝島社	月刊				3
153	いぬのきもち	ベネッセコーポレーション	月刊				3
154	うかたま	農文協	季刊				5
155	潮	潮出版社	月刊				7
156	美しいキモノ	アシェット婦人画報社	季刊				3
157	美しい部屋	主婦と生活社	季刊				5
158	海と島の旅	水中造形センター	月刊				3
159	月刊 エアライン(Airline)	イカロス出版	月刊				3
160	栄養と料理	女子栄養大学出版部	月刊				5
161	エキスパートナース(EXPERT NURSE)	照林社	月刊				5
162	エコノミスト	毎日新聞社	週刊				3
163	園芸ガイド	主婦の友社	隔月刊				3
164	園芸新知識 はなとやさい	タキイ種苗	月刊				3
165	演劇界	演劇出版社	月刊				5
166	おおきなポケット	福音館書店	月刊				*
167	大相撲	読売新聞社	月刊				3
168	オートバイ	モーターマガジン社	月刊				3
169	オートメカニック	内外出版社	月刊				5
170	オール投資	東洋経済新報社	月2刊				3
171	オール読物	文芸春秋	月刊				7
172	おしゃれ工房	日本放送出版協会	月刊				5
173	おそい・はやい・ひくい・たかい	ジャパンマシニスト社	隔月刊				7
174	おとなのいい旅	リクルート	隔月刊				3
175	おはよう21	中央法規出版	月刊				7
176	おりがみ	日本折紙協会	月刊				7
177	オリコン・スタイル	オリコン	週刊				3
178	オレンジページ	オレンジページ	月2刊				3
179	音楽と人	シンコー・ミュージック	月刊				5
180	音楽の友	音楽之友社	月刊				5
181	会社四季報	東洋経済新報社	季刊				5
182	科学	岩波書店	月刊				7
183	月刊 かがくのとも	福音館書店	月刊				*
184	岳人	東京新聞出版局	月刊				3
185	学校図書館	全国学校図書館協議会	月刊				*
186	家庭画報	世界文化社	月刊				3
187	カフェ&レストラン	旭屋出版	月刊				3
188	月刊 歌謡曲	ブティック社	月刊				3
189	月刊 空手道	福昌堂	月刊				3

番号	雑誌名	出版社	刊別	所蔵場所			保存年限 *=永年
				中央	赤羽根	渥美	
190	技術総合誌OHM(オーム)	オーム社	月刊				3
191	キネマ旬報	キネマ旬報社	月2刊				7
192	きものサロン	世界文化社	季刊				3
193	弓道	全日本弓道連盟	月刊				3
194	きょうの健康	日本放送出版協会	月刊				3
195	きょうの料理	日本放送出版協会	月刊				3
196	キルトジャパン	日本ヴォーグ社	隔月刊				3
197	季刊 銀花	文化出版局	季刊				7
198	月刊 クーヨン(COOYON)	クレヨンハウス	月刊				5
199	暮らしと健康	保健同人社	月刊				3
200	暮らしの手帖 第4世紀	暮らしの手帖社	隔月刊				7
201	クロワッサン	マガジンハウス	月2刊				3
202	軍事研究	ジャパンミタリレビュー	月刊				3
203	群像	講談社	月刊				7
204	ケアマネージャー	中央法規出版	月刊				7
205	ケイコとマナブ 東海版	リクルート	月刊				3
206	経済界	経済界	隔週刊				3
207	経済産業統計	経済産業調査会	月刊				5
208	経済セミナー	日本評論社	月刊				5
209	警察公論	立花書房	月刊				5
210	芸術新潮	新潮社	月刊				7
211	蛭雪時代	旺文社	月刊				3
212	毛糸たま	日本ヴォーグ社	季刊				5
213	ケータイBEST	ソフトバンクパブリッシング	隔月刊				3
214	言語	大修館書店	月刊				7
215	現代	講談社	月刊				5
216	現代思想	青土社	月刊				5
217	現代詩手帖	思潮社	月刊				5
218	現代農業	農村漁村文化協会	月刊				5
219	現代の図書館	日本図書館協会	季刊				*
220	建築知識	エクスナレッジ	月刊				5
221	月刊 剣道日本	スキージャーナル	月刊				3
222	航空情報	酣燈社	月刊				5
223	航空ファン	文林堂	月刊				5
224	季刊 考古学	雄山閣	季刊				*
225	考古学ジャーナル	ニューサイエンス社	月刊				*
226	広告批評	マドラ出版	月刊				5
227	公募ガイド	公募ガイド社	月刊				3
228	国文学解釈と鑑賞	至文堂	月刊				5
229	子とともに ゆう&ゆう	愛知県教育振興会	月刊				*
230	子ども英語	アルク	月刊				5
231	子どもと科学読み物	科学読み物研究会	月刊				*
232	子どもと教育	子どもと教育社	月刊				5
233	こどもとしょかん	東京子ども図書館	季刊				*
234	子どもと読書	親子読書地域文庫全国連絡会	隔月刊				*
235	子どもと本	子ども文庫の会	季刊				*
236	子どもと昔話	小澤昔ばなし研究所	季刊				*
237	子供の科学	誠文堂新光社	月刊				7

番号	雑誌名	出版社	刊別	所蔵場所			保存年限 *永年
				中央	赤羽根	渥美	
238	こどもの図書館	児童図書館研究会	月刊				*
239	こどものとも	福音館書店	月刊				*
240	こどものとも 012.	福音館書店	月刊				*
241	こどものとも. 年少版	福音館書店	月刊				*
242	こどものとも. 年中向き	福音館書店	月刊				*
243	こどもの本	日本児童図書出版協会	月刊				*
244	子どもの本棚	子どもの本棚社	月刊				*
245	こどもブティック	ブティック社	季刊				3
246	この本読んで!	出版文化産業振興財団	季刊				*
247	月刊 ゴルフダイジェスト	ゴルフダイジェスト社	月刊				3
248	碁ワールド	日本棋院	月刊				3
249	ざ・いけのぼう	日本華道社	月刊				7
250	週刊 サッカーマガジン	ベースボール・マガジン社	週刊				3
251	雑貨カタログ	主婦の友社	隔月刊				3
252	茶道雑誌	河原書店	月刊				5
253	さぼーと:知的障害福祉研究	日本知的障害者福祉協会	月刊				*
254	サライ	小学館	月2刊				3
255	サンキュ!	ベネッセコーポレーション	月刊				3
256	サンデー毎日	毎日新聞社	週刊				3
257	月刊 自家用車	内外出版社	月刊				5
258	四季の味	ニューサイエンス社	季刊				5
259	しぜん (キンダーブック)	フレーベル館	月刊				*
260	思想	岩波書店	月刊				*
261	自治フォーラム	第一法規出版	月刊				3
262	視聴覚教育	日本視聴覚教育協会	月刊				5
263	実業界	実業界	月刊				3
264	自動車技術	自動車技術会	月刊				5
265	児童心理	金子書房	月刊				7
266	シナリオ	シナリオ作家協会	月刊				7
267	月刊 社会教育	国土社	月刊				7
268	月刊 社会福祉 (クラブ・ライブラリー)	エヌ・シー・エル	月刊				*
269	ジャズ批評	松阪	季刊				7
270	週刊朝日	朝日新聞社	週刊				3
271	週刊金曜日	金曜日	週刊				3
272	週刊女性	主婦と生活社	週刊				3
273	週刊新潮	新潮社	週刊				3
274	週刊文春	文芸春秋	週刊				3
275	柔道	講道館	月刊				3
276	出版ニュース	出版ニュース社	月3刊				5
277	主婦の友	主婦の友社	月刊				3
278	趣味の園芸	日本放送出版協会	月刊				3
279	趣味の山野草	栃の葉書房	月刊				3
280	ジュリスト	有斐閣	月2刊				*
281	狩猟界	狩猟界社	月刊				3
282	将棋世界	日本将棋連盟	月刊				3
283	小説新潮	新潮社	月刊				7
284	小説推理	双葉社	月刊				3
285	小説すばる	集英社	月刊				7

番号	雑誌名	出版社	刊別	所蔵場所			保存年限 *=永年
				中央	赤羽根	渥美	
286	商店建築	商店建築社	月刊				5
287	乗馬ライフ	オーシャンライフ	月刊				3
288	情報の科学と技術	情報科学技術協会	月刊				5
289	食彩浪漫	日本放送出版協会	月刊				3
290	食生活	全国地区衛生組織連合会	月刊				5
291	諸君!	文芸春秋	月刊				3
292	女性セブン	小学館	週刊				3
293	月刊 ショパン	ショパン	月刊				5
294	新潮	新潮社	月刊				7
295	新潮45	新潮社	月刊				7
296	新電気	オーム社	月刊				3
297	新ハイキング	新ハイキング社	月刊				3
298	スイングジャーナル(SWING JOURNAL)	スイングジャーナル社	月刊				3
299	数学 日本数学会編	岩波書店	季刊				7
300	数学セミナー	日本評論社	月刊				7
301	数理科学	サイエンス社	月刊				7
302	すてきな奥さん	主婦と生活社	月刊				3
303	すばる:昴	集英社	月刊				7
304	墨(すみ)	芸術新聞社	隔月刊				5
305	税経セミナー	税務経理協会	月刊				5
306	声優グランプリ	主婦の友社	月刊				3
307	正論	産経新聞社	月刊				5
308	世界	岩波書店	月刊				7
309	月刊 専門料理	柴田書店	月刊				3
310	そと:叢	春夏秋冬叢書	季刊				*
311	装苑	文化出版局	月刊				3
312	壮快	マキノ出版	月刊				3
313	総合教育技術	小学館	月刊				5
314	月刊 総合ケア	医歯薬出版	月刊				7
315	ソフトテニス・マガジン	ベースボール・マガジン社	月刊				3
316	ソフトボールマガジン	ベースボール・マガジン社	月刊				3
317	週刊 ダイヤモンド	ダイヤモンド社	週刊				3
318	ダカーボ	マガジンハウス	月2刊				3
319	宝塚GRAPH(グラフ)	阪急電鉄	月刊				5
320	月刊 たくさんのふしぎ	福音館書店	月刊				*
321	たしかな目	国民生活センター	月刊				5
322	卓球レポート	タマス(卓球レポート編集部)	月刊				3
323	たのしい授業	仮説社	月刊				7
324	旅	新潮社	月刊				5
325	旅の手帖	交通新聞社	月刊				3
326	ダ・ヴィンチ	メディアファクトリー	月刊				5
327	食べもの文化	芽ばえ社	月刊				5
328	たまごクラブ	ベネッセコーポレーション	月刊				3
329	たまひよこっこクラブ	ベネッセコーポレーション	月刊				3
330	短歌	角川書店	月刊				7
331	短歌研究	短歌研究社	月刊				5
332	ダンスファン	白夜書房	月刊				3
333	ちいさい・おおきい・よわい・つよい	ジャパนมシニスト社	隔月刊				7

番号	雑誌名	出版社	刊別	所蔵場所			保存年限 *永年
				中央	赤羽根	渥美	
334	ちいさなかがくのとも	福音館書店	月刊				*
335	小さな書	創樹社美術出版	月刊				3
336	月刊 地球環境	日刊工業新聞社	月刊				5
337	畜産の研究	養賢堂	月刊				7
338	地方史研究	地方史研究協議会	隔月刊				*
339	地方自治	ぎょうせい	月刊				*
340	地方自治職員研修	公務職員研修協会	月刊				5
341	中央公論	中央公論新社	月刊				7
342	中国語ジャーナル	アルク	月刊				3
343	地理	古今書院	月刊				5
344	チルチンびと	風土社	隔月刊				5
345	つり人	つり人社	月刊				3
346	つりマガジン	桃園書房	月刊				3
347	テアトロ	カモミール社	月刊				5
348	デジキャバ!	学習研究社	月刊				3
349	鉄道ジャーナル	鉄道ジャーナル社	月刊				5
350	鉄道ファン	交友社	月刊				5
351	テニスマガジン	ベースボール・マガジン社	月刊				3
352	テルミ	日本児童教育振興財団	隔月刊				5
353	電気計算	電気書院	月刊				3
354	電気と工事	オーム社	月刊				5
355	月刊 天文ガイド	誠文堂新光社	月刊				5
356	トゥーパ!	立風書房	隔月刊				3
357	東海じゃらん	リクルート	月刊				3
358	東海釣りガイド	東海釣りガイド	月刊				5
359	東三文化	豊川堂	季刊				*
360	陶遊:盆栽世界増刊	新企画出版局	月刊				5
361	週刊 東洋経済	東洋経済新報社	週刊				3
362	トーマスクックヨーロッパ鉄道時刻表	ダイヤモンド・ビッグ社	季刊				3
363	特選街	マキノ出版	月刊				3
364	図書館界	日本図書館研究会	隔月刊				*
365	図書館雑誌	日本図書館協会	月刊				*
366	飛ぶ教室	光村図書出版	季刊				*
367	トライアスロン JAPAN	ランナーズ	月刊				3
368	ドラマ	映人社	月刊				5
369	トランジスタ技術	CQ出版	月刊				3
370	なごみ	淡交社	月刊				5
371	ナンバー(Sports Graphic Number)	文芸春秋	隔週刊				3
372	日経Kids +	日経ホーム出版社	月刊				3
373	日経PC21	日経BP社	月刊				3
374	日経TRENDY(トレンディ)	日経ホーム出版社	月刊				3
375	日経WOMAN(ウーマン)	日経ホーム出版社	月刊				3
376	日経エンタテインメント!	日経BP社	月刊				3
377	日経会社情報	日本経済新聞社	季刊				5
378	日経コンピュータ	日経BP社	隔週刊				3
379	日経サイエンス	日経サイエンス社	月刊				3
380	日経ソフトウェア	日経BP社	月刊				3
381	日経パソコン	日経BP社	隔週刊				3

番号	雑誌名	出版社	刊別	所蔵場所			保存年限 *=永年
				中央	赤羽根	渥美	
382	日経ビジネス	日経BP社	週刊				3
383	日経マネー	日経ホーム出版社	月刊				3
384	日経ものづくり	日経BP社	月刊				3
385	日本語ジャーナル	アルク	月刊				3
386	日本歴史	吉川弘文館	月刊				*
387	日本児童文学	日本児童文学者協会	隔月刊				*
388	ニューハウス	ニューハウス出版	月刊				3
389	庭	建築資料研究社	隔月刊				5
390	ねこのきもち	ベネッセコーポレーション	月刊				3
391	猫の手帖	猫の手帖社	月刊				3
392	猫びより	日本出版社	隔月刊				3
393	農耕と園芸	誠文堂新光社	月刊				5
394	農林統計調査	農林統計協会	月刊				*
395	パーゴルフ	学習研究社	週刊				3
396	俳句	角川書店	月刊				7
397	俳句研究	富士見書房	月刊				7
398	月刊 バスケットボール	日本文化出版	月刊				3
399	パッチワーク通信	パッチワーク通信社	隔月刊				3
400	はっぴーママ 東海版	双双編集	隔月刊				3
401	バミントンマガジン	ベースボール・マガジン社	月刊				3
402	花時間	角川書店	月刊				3
403	母の友	福音館書店	月刊				7
404	判例時報	判例時報社	旬刊				*
405	ぴあ中部版	ぴあ中部支局	隔週刊				3
406	ピッコロ	学習研究社	月刊				5
407	月刊 美術	サン・アート	月刊				5
408	美術手帖	美術出版社	月刊				5
409	ピチレモン	学習研究社	月刊				3
410	美的	小学館	月刊				3
411	ひよこクラブ	ベネッセコーポレーション	月刊				3
412	週刊 ファミ通	エンターブレイン	週刊				3
413	月刊 福祉	全国社会福祉協議会	月刊				*
414	婦人画報	アシェット婦人画報社	月刊				3
415	婦人公論	中央公論新社	月2刊				5
416	婦人之友	婦人之友社	月刊				3
417	武道	日本武道館	月刊				3
418	プラス 1 リビング	主婦の友社	隔月刊				3
419	フリッパー	マリン企画	季刊				3
420	ふれあいケア	全国社会福祉協議会	月刊				7
421	プレジデント	プレジデント社	月2刊				3
422	フローリスト	誠文堂新光社	月刊				3
423	文学界	文芸春秋	月刊				7
424	文化財	第一法規出版	月刊				*
425	文芸	河出書房新社	季刊				7
426	文芸春秋	文芸春秋	月刊				7
427	週刊 ベースボール	ベースボール・マガジン社	週刊				3
428	ベストカー	三推社	月2刊				5
429	法学教室	有斐閣	月刊				5

番号	雑誌名	出版社	刊別	所蔵場所			保存年限 *永年
				中央	赤羽根	渥美	
430	法学セミナー	日本評論社	月刊				5
431	邦楽の友	邦楽の友社	月刊				5
432	ボクシング・マガジン	ベースボール・マガジン社	月刊				3
433	月刊 星ナビ	アストロアーツ	月刊				5
434	月刊 ポプラディア	ポプラ社	月刊				7
435	盆栽世界	新企画出版局	月刊				5
436	本の雑誌	本の雑誌社	月刊				5
437	毎日ライフ	毎日新聞社	月刊				3
438	マネープラス	S S コミュニケーションズ	月刊				3
439	丸	潮書房	月刊				3
440	三河地域史研究	三河地域史研究会	不定期				*
441	ミステリマガジン	早川書房	月刊				7
442	ミセス	文化出版局	月刊				3
443	ミセスのスタイルブック	文化出版局	隔月刊				3
444	ミュージック・マガジン	ミュージックマガジン社	月刊				5
445	みんなの図書館 図書館問題研究会編	教育史料出版会	月刊				*
446	めばえ	小学館	月刊				3
447	モダンリビング	アシェット婦人画報社	隔月刊				3
448	モデルアート	モデルアート社	月刊				5
449	文部科学時報	ぎょうせい	月刊				*
450	やさい畑	家の光協会	季刊				5
451	山と溪谷	山と溪谷社	月刊				3
452	郵趣	日本郵趣協会	月刊				5
453	優駿	中央競馬PRセンター	月刊				3
454	ゆうゆう	主婦の友社	月刊				3
455	ゆほびか	マキノ出版	月刊				3
456	ユリイカ	青土社	月刊				5
457	ラグビーマガジン	ベースボール・マガジン社	月刊				3
458	ラジコン技術	電波実験社	月刊				5
459	ラビタ	小学館	月刊				3
460	ラブベリー	徳間書店	月刊				3
461	ランナーズ	ランナーズ	月刊				3
462	月刊 陸上競技	講談社	月刊				3
463	留学ジャーナル	国際文化教育センター	季刊				3
464	旅行人	旅行人	季刊				5
465	旅行読売	旅行読売出版社	月刊				3
466	歴史読本	新人物往来社	月刊				5
467	レコード芸術	音楽之友社	月刊				5
468	レタスクラブ	SSコミュニケーションズ	月2刊				3
469	レディブティック	ブティック社	月刊				3
470	ロボコンマガジン	オーム社	隔月刊				3
471	論座	朝日新聞社	月刊				5
472	わかさ	わかさ出版	月刊				3
473	私のカントリー	主婦と生活社	季刊				3
474	和楽	小学館	月刊				3
475	Art in America(アートインアメリカ)	Brant Art Publications	月刊				3
476	Billboard(ビルボード)	Billboard Publishing Co.	週刊				3
477	Economist(エコノミスト)	The Economist Newspaper	週刊				3

番号	雑誌名	出版社	刊別	所蔵場所			保存年限 *=永年
				中央	赤羽根	渥美	
478	Elle (エル)	Elle Publishing	月刊				3
479	HOMES & GARDENS(ホームズ&ガーデンズ)	IPC Southbank	月刊				3
480	Newsweek (Asian ed)(ニューズウィーク)	Newsweek Inc.	週刊				3
481	Paris Match(パリ・マッチ)	Filipacchi	週刊				3
482	TIME . Asia ed(タイム)	Time Inc.	週刊				3
483	Vogue:America(ヴォーグ)	Conde Nast	月刊				3
484	人民画報	人民画報社	月刊				3

(2) 所蔵新聞

平成19年3月現在

	新聞名	所蔵館			中央館 保存年限
		中央	赤羽根	渥美	
主要紙 (5紙)	朝日新聞(夕刊)				1
	読売新聞				1
	毎日新聞(夕刊)				1
	産経新聞				1
	日本経済新聞(夕刊)				1
地方紙 (4紙)	中日新聞(夕刊)				1
	東日新聞				1
	東愛知新聞				1
	静岡新聞(夕刊)				1
業界紙 (5紙)	日刊工業新聞				1
	株式新聞				1
	中部経済新聞				1
	日本農業新聞				1
	日経産業新聞				1
スポーツ紙 (3紙)	報知新聞				1
	スポーツニッポン				1
	中日スポーツ				1
児童紙 (4紙)	朝日小学生新聞				1
	朝日中学生ウィークリー				1
	毎日小学生新聞				1
	毎日中学生新聞				1
外国紙 (2紙)	The Japan Times				1
	USA TODAY				1
政党紙 (4紙)	赤旗日曜版				1
	自由民主				1
	プレス民主				1
	公明新聞				1
	官報				1
	図書新聞				1

(3) マイクロフィルム

朝日新聞(名古屋本社発行) 県内版
昭和10年11月 - 平成17年12月 188巻

家庭と学校(田原中部小学校PTA誌)
明治37年11月 - 昭和19年4月 14巻

東愛知新聞
昭和38年2月 - 平成3年12月 145巻

田原藩日記 20巻

東海日日新聞
昭和38年10月 - 平成3年12月 113巻

契約データベース等
聞蔵・朝日新聞データベース
中日新聞・東京新聞オンライン
ルーラル電子図書館(農文協データベース)

13 . 条例・規則

(1) 田原市図書館条例

平成 14 年 3 月 2 5 日
条例第 4 号

(趣旨)

第 1 条 この条例は、図書館法（昭和 25 年法律第 118 号。以下「法」という。）第 10 条及び第 16 条の規定に基づき、田原市図書館（以下「図書館」という。）の設置等について必要な事項を定めるものとする。

(設置)

第 2 条 市民の資料や情報に対する要求にこたえ、自由で公平な資料の提供を中心とする諸活動によって、市民の文化、教養、調査、研究、レクリエーション等の生涯にわたる学習活動を積極的に援助し、かつ、人々の交流とコミュニティ活動の推進に寄与するため、図書館を設置する。

2 図書館は、中央館及び分館によって構成し、その名称及び位置は、次のとおりとする。

区 分	名 称	位 置
中 央 館	中 央 図 書 館	田原市田原町汐見 5 番地
分 館	赤 羽 根 図 書 館	田原市赤羽根町赤土 1 番地
	渥 美 図 書 館	田原市古田町岡ノ越 6 番地 4

(職員)

第 3 条 図書館に館長、司書その他必要な職員を置く。

2 館長は、図書館奉仕の機能を達成するため、法第 5 条第 1 項に定める司書となる資格を有する者その他の図書館奉仕に関し学識経験のある者のうちから田原市教育委員会（以下「教育委員会」という。）が任命する。

(利用者の秘密を守る義務)

第 4 条 図書館は、利用者の読書事実、利用事実その他図書館が業務上知り得た利用者個人又は団体に関する情報を他に漏らしてはならない。

(納本制度)

第 5 条 市の機関が、刊行物その他の資料を発行したときは、図書館の求めに応じ、その刊行物等は無償で図書館に納入するものとする。

(損害賠償)

第 6 条 利用者が故意又は過失によって図書館の設備、図書その他資料等をき損し、滅失し、紛失し、又は著しく汚損したときは、その損害を賠償しなければならない。ただし、市長が損害を賠償させることが適当でないことを認めるときは、この限りでない。

(図書館協議会)

第 7 条 法第 14 条第 1 項の規定に基づき、図書館に田原市図書館協議会（以下「協議会」

という。)を置く。

2 協議会の委員(以下「委員」という。)の定数は、10人以内とする。

3 委員の任期は、2年とする。ただし、委員に欠員を生じた場合における補欠の委員の任期は、前任者の残任期間とする。

4 委員は、再任されることができる。

(委任)

第8条 この条例に定めるもののほか、図書館の管理及び運営に関し必要な事項は、教育委員会が規則で定める。

附 則

(施行期日)

1 この条例は、平成14年8月2日から施行する。

(特別職の職員で非常勤のものの報酬及び費用弁償に関する条例の一部改正)

2 特別職の職員で非常勤のものの報酬及び費用弁償に関する条例(昭和36年田原町条例第17号)の一部を次のように改正する。

[次のよう]略

附 則(平成15年8月20日条例第62号)

この条例は、公布の日から施行する。

附 則(平成17年9月22日条例第105号)

この条例は、平成17年10月1日から施行する。

(2)田原市図書館の管理運営に関する規則

平成 14 年 3 月 25 日
教委規則第 10 号

第 1 章 総則

(趣旨)

第 1 条 この規則は、田原市図書館条例（平成 14 年田原市条例第 4 号。以下「条例」という。）第 8 条の規定に基づき、田原市図書館（以下「図書館」という。）の管理運営について必要な事項を定めるものとする。

第 2 章 図書館奉仕

第 1 節 通則

(事業)

第 2 条 図書館は、図書館法（昭和 25 年法律第 118 号。以下「法」という。）第 3 条の規定により、次の事業を行う。

- (1) 図書館資料（法第 3 条第 1 号に掲げる図書館資料をいう。以下同じ。）の収集、整理及び保存
- (2) 図書館資料の貸出し
- (3) 読書案内及び参考相談
- (4) 移動図書館の運営
- (5) 読書会、研究会、講演会、鑑賞会、映写会、資料展示会等の主催及び奨励
- (6) 館報その他の読書資料の発行及び頒布
- (7) 時事に関する情報及び参考資料の紹介及び提供
- (8) 学校図書館、博物館、公民館等との連絡提携
- (9) 図書館資料の図書館間相互貸借
- (10) その他図書館の目的達成のために必要な事業

(開館時間)

第 3 条 中央図書館及び渥美図書館の開館時間は、午前 10 時から午後 7 時までとする。ただし、土曜日、日曜日及び国民の祝日に関する法律（昭和 23 年法律第 178 号）に規定する休日については、午前 10 時から午後 5 時までとする。

2 赤羽根図書館の開館時間は、午前 10 時から午後 5 時までとする。

3 田原市教育委員会（以下「教育委員会」という。）が必要と認めたときは、臨時に前項の開館時間を変更することができる。

(休館日)

第 4 条 図書館の休館日は、次のとおりとする。ただし、教育委員会が必要と認めたときは、これを変更し、又は臨時に休館することができる。

- (1) 月曜日（国民の祝日に関する法律に規定する休日（以下「休日」という。）が月曜日に当たるときは、その翌日。）
- (2) 12 月 28 日から翌年 1 月 4 日までの日
- (3) 館内整理日 毎月第 2 金曜日（休日を除く。）
- (4) 特別整理期間 毎年 10 日以内で教育委員会の定める日

(利用者の遵守事項)

第5条 利用者は、次に掲げる事項を遵守しなければならない。

- (1) 館内で他人に迷惑を及ぼす行為をしないこと。
- (2) 所定の場所以外では飲食及び喫煙をしないこと。
- (3) 職員の指示に従うこと。

(利用の制限)

第6条 教育委員会は、この規則の規定及び館長の指示に従わなかった者に対し、図書館の施設若しくは機器又は図書館資料の利用を一時停止し、又は禁止することができる。

第2節 個人貸出し

(利用登録及び貸出手続)

第7条 図書館資料の貸出しを受けることを希望する者は、氏名、住所等を確認することができる証明書等を提示し、利用申込書(様式第1号)を教育委員会に提出しなければならない。

- 2 教育委員会は、利用申込書の内容を証明書等によって確認の上、田原市図書館利用カード(様式第2号。以下「利用カード」という。)を交付する。
- 3 図書館資料の貸出しを受ける場合には、利用カードを提示しなければならない。

(利用カードの紛失等)

第8条 利用カードを紛失したとき、又は利用申込書に記載した内容に変更が生じたときは、速やかに教育委員会に届け出なければならない。

- 2 教育委員会は、前項の届出のあった利用カードを紛失した者に田原市図書館利用(仮)カード(様式第3号。以下「仮カード」という。)を交付し、紛失が確定したときは、仮カードと引替えに利用カードの再発行を行うものとする。

(貸出しの点数及び期間)

第9条 図書館資料の貸出点数及び期間は、次のとおりとする。

資料区分	貸出点数	貸出期間	備 考
図 書	10点以内	3週間以内	図書、雑誌、紙芝居等
視聴覚資料	4点以内	3週間以内	ビデオテープ、コンパクトディスク等
絵 画	2点以内	4週間以内	複製絵画等

- 2 前項の規定にかかわらず、教育委員会が必要と認めたときは、貸出点数及び貸出期間を別に指定することができる。
- 3 貸出期間の延長は、貸出期間内に申出のあった者に対し、他の利用を妨げない限りにおいて申出のあった日から当該資料区分による貸出期間を限度として認めることができる。

(館外貸出しの制限)

第10条 貴重図書及び教育委員会が特に指定した図書館資料は、館外貸出しを行わない

ものとする。

(返納を怠った者に対する処置)

第11条 教育委員会は、図書館資料を貸出期間内に返納しなかった者に対し、期間を定めて貸出しを停止することができる。

第3節 団体貸出し

(貸出しの対象)

第12条 教育委員会は、読書活動を行う市内の団体で教育委員会が適当と認めた団体に対し、図書館資料の貸出しを行うことができる。

(個人貸出しの規定の準用)

第13条 第7条から第11条までの規定は、団体に対する貸出しについて準用する。この場合において第7条第1項中「利用申込書(様式第1号)」とあるのは「団体利用申込書(様式第4号)」と、第8条第1項中「利用申込書」とあるのは「団体利用申込書」と、第9条第1項の表中「10点以内」とあるのは「300点以内」と、「3週間以内」とあるのは「2か月以内」と読み替えるものとする。

第4節 資料の複写

(図書館資料の複写)

第14条 図書館資料の複写は、著作権の侵害が発生しないよう留意する。ただし、技術上複写が困難なものその他教育委員会が不適当と認めたものは、複写することができない。

2 図書館資料の複写を行った者は、その費用を負担しなければならない。

第5節 移動図書館

(移動図書館)

第15条 移動図書館は、市内を巡回して、図書館資料の貸出しその他の図書館奉仕を行う。

(巡回日時及び場所)

第16条 移動図書館の巡回日時及び場所については、教育委員会が別に定める。

2 教育委員会は、天候の不順等により巡回が適当でないと認めたときは、巡回を中止することができる。

(移動図書館における貸出期間)

第17条 移動図書館により借り受けた図書館資料の貸出期間は、第9条第1項の規定にかかわらず、その場所を移動図書館が次回に巡回する日までとする。

第3章 図書館資料の寄託

(寄託等)

第18条 図書館は、図書館資料の寄託を受けることができる。

2 図書館資料の寄託に要する経費は、寄託する者の負担とする。ただし、教育委員会が特に必要と認めたときは、予算の範囲内において当該経費の全部又は一部を負担することができる。

3 寄託された図書館資料の取扱いは、図書館の所有に属する図書館資料の取扱いの例による。

4 図書館は、寄託された図書館資料のやむを得ない事由によるき損、滅失、紛失又は

汚損について、その責めを負わないものとする。

(寄託の手續等)

第 19 条 図書館資料を寄託しようとする者は、図書館資料寄託申込書 (様式第 5 号) を教育委員会に提出し、承認を受けるものとする。

2 教育委員会は、寄託を受けたときは、寄託した者に図書館資料受託書 (様式第 6 号) を交付するものとする。

第 4 章 図書館協議会

(図書館協議会)

第 20 条 田原市図書館協議会 (以下「協議会」という。) に委員長及び副委員長を置き、それぞれ委員の互選により選出する。

2 委員長は、協議会を代表し、会務を総理する。

3 副委員長は、委員長を補佐し、委員長に事故があるとき、又は委員長が欠けたときは、その職務を代理する。

(協議会の会議)

第 21 条 協議会は、委員長が招集し、委員長が会議の議長となる。

2 協議会は、委員の過半数の出席がなければ会議を開くことができない。

3 協議会の議事は、出席委員の過半数でこれを決し、可否同数のときは、委員長の決するところによる。

4 前 3 項に定めるもののほか、協議会の運営に関し必要な事項は、委員長が協議会に諮って決める。

(庶務)

第 22 条 協議会の庶務は、図書館において処理する。

第 5 章 補則

(委任)

第 23 条 この規則に定めるもののほか、図書館の管理運営に関し必要な事項は、館長が定める。

附 則

この規則は、平成 14 年 8 月 2 日から施行する。

附 則 (平成 15 年 8 月 20 日教委規則第 6 号)

この規則は、平成 15 年 8 月 20 日から施行する。

附 則 (平成 16 年 3 月 31 日教委規則第 8 号)

この規則は、平成 16 年 4 月 1 日から施行する。

附 則 (平成 17 年 9 月 22 日教委規則第 17 号)

この規則は、平成 17 年 10 月 1 日から施行する。

(3) 田原市図書館資料収集方針

(目的)

第1条 この方針は、田原市図書館の管理・運営に関する規則（平成14年教育委員会規則第10号）第2条に規定する事業を十分かつ円滑に運営するため、田原市図書館（以下「図書館」という。）における資料の収集に関して必要な事項を定めることを目的とする。

(基本方針)

第2条 図書館は、「知る自由」を持つ地域住民に、資料と施設を提供することを社会的に保障する機関である。地域住民の学習、文化、教養、調査研究、実用及びレクリエーションなどに資する資料を幅広く収集する。

2. 広範囲な地域住民の要求や関心、潜在的なニーズ、社会的な動向を反映させ、将来的な利用も視野に入れて、組織的・系統的な資料構成に努める。
3. 障害者、外国人、高齢者に対応する資料もニーズに応じて収集する。
4. この収集方針を公開し、地域住民の理解と協力のもとに資料を収集し、資料構成を行う。この収集方針は、地域住民の資料ニーズの変化に対応して適宜改訂していくものとする。
5. 図書館は、この収集方針に応じて収集した資料を、資料リストの作成や企画展示などをとおして、積極的に紹介をする。

(資料収集における留意点)

第3条 多様な意見、対立する意見のある問題については、それぞれの観点に立つ資料を幅広く収集する。

2. 著者の思想的、宗教的、政治的な立場にとらわれずに公平、公正に収集する。
3. 個人・組織・団体からの圧力や干渉に左右されずに収集する。

(収集資料の種類)

第4条 収集資料は次のとおりとする。

- (1) 図書
- (2) 逐次刊行物
- (3) 地域資料
- (4) 地図・パンフレット資料
- (5) 視聴覚資料
- (6) ハンディキャップサービス用資料
- (7) その他

(資料別収集方針)

第5条 資料別収集方針は、次のとおりとする。

(1) 図書

ア 一般図書は、地域住民の学習、教養、実用及びレクリエーションなどに資するため、基本的、入門的な図書から大学教養課程を目途とする内容の図書を収集する。また、必要に応じて専門的な図書まで幅広く収集する。

イ 参考図書は、地域住民の調査研究のために必要な辞典、事典、年鑑、名鑑、目

録、書誌及び地図など幅広く収集する。

ウ 児童図書は、児童が読書の楽しみを発見し、読書習慣の形成と継続に役立つ資料及び調査研究のための資料を幅広く収集する。

エ ティーンズコーナーの資料として、特に中高生が関心のある分野を幅広く収集する。

オ 外国語資料は、在住外国人の娯楽や生活に役立つ資料を収集し、英語を中心にポルトガル語、スペイン語、中国語など居住者や使用頻度の多い母国語で書かれた資料を収集する。

カ 新鮮で魅力的な資料構成を維持するため新刊書を中心に収集するが、スタンダードな古典も幅広く収集する。

キ 多くの利用に応えるため複本についても柔軟に対応していく。

(2) 逐次刊行物

ア 新聞は、主要全国紙を中心に、専門紙、スポーツ紙、児童向け及び海外の新聞などを収集する。

イ 雑誌は、国内発行の各分野における基本的な雑誌を中心に、海外雑誌、児童及びティーンズ向けの雑誌も含めて収集する。

ウ 年鑑、年報及び白書等は、一般図書及び参考図書に準じて収集する。

(3) 地域資料

ア 田原市及び渥美半島を中心に、関連性の深い周辺地域一帯を含めた地域の歴史、地誌、民俗、芸術、文化及び産業などを記録した資料を収集するものとする。

イ 田原市の作成及び発行する行政資料は田原市図書館条例第5条納本制度に基づき網羅的に収集する。愛知県及び県内市町村等の作成及び発行する行政資料も収集する。

ウ 図書を中心として収集するが、視聴覚資料、パンフレットなど幅広い種類の資料を収集するよう努める。

(4) 地図・パンフレット資料

ア 地図資料は、冊子体地図ばかりではなく、地形図・海図など必要に応じて一枚ものも収集する。

イ パンフレット資料は、地域資料及び各地の情報を容易に得るため、寄贈を中心に収集する。

(5) 視聴覚資料

ア 音響資料（CD・カセットテープなど）は、クラシック、ポピュラー、民族音楽、諸芸、文学作品・朗読、記録など、趣味、教養、レクリエーションに資するものを収集する。

イ 映像資料（ビデオテープ・DVDなど）は、著作権者の許諾を得たものを収集する。映画ばかりではなく、記録、趣味、教養、レクリエーションに資するものを収集する。

ウ 複製絵画は、貸出可能な資料を収集する。

(6) ハンディキャップサービス用資料

図書館利用にハンディキャップのある人たちへのサービスのため、録音図書、大活

字本及び点字資料などを作成及び収集する。

(7) その他

ア マイクロフィルムは、新聞地方版・地域新聞を中心に、保存の困難な資料などを作成及び収集する。

イ オンラインデータベースについては、積極的な導入に努める。

(資料選択の方法)

第6条 資料の選択は、図書館職員の合議によって行い、図書館長が決定する。

2. 資料選択にあたっては資料構成のバランスや利用者のニーズを把握し、各種出版情報などを積極的に利用する。

(収集方法)

第7条 資料の収集方法は、購入を原則とするが、寄贈、配布等の手段も十分に活用する。この場合においても、この方針の基準を適用する。

(委任)

第8条 この方針に定めるもののほか、資料の収集に関する事項については、館長が別に定める。

附則

この方針は、平成16年4月1日から施行する。

(4) 田原市図書館資料除籍基準

(目的)

第1条 この基準は、田原市図書館の管理運営に関する規則（平成14年教育委員会規則第10号）第2条に規定する事業を十分かつ円滑に運営するため、田原市図書館（以下「図書館」という。）における資料の除籍に関して必要な事項を定めることを目的とする。

(基本方針)

第2条 図書館は、常に魅力のある適正な資料構成を維持し、充実を図るために、資料の除籍を行う。

(除籍の対象資料及び基準)

第3条 除籍の対象となる資料及びその基準は、次の各号に掲げるとおりとする。ただし、郷土資料及び館長が必要と認めた資料については、不用資料の選定対象から除外する。

(1) 亡失資料

- ア 資料点検の結果不明が判明し、その後引き続き調査しても3年以上所在不明のもの
- イ 貸出資料のうち、督促等の努力にもかかわらず3年以上回収不能なもの
- ウ 不可抗力による災害その他の事故により消失したもの

(2) 不用資料

- ア 汚損又は破損がはなはだしく修理不能であるもの
- イ 内容上及び利用上からみて資料的価値を失ったもの
- ウ 逐次刊行物で定められた保存期限の切れたもの

(除籍資料の決定)

第4条 除籍資料の決定は、次の各号に掲げるとおりとする。

- (1) 図書館に図書館職員で構成する資料選定会議を置き、除籍基準に基づき除籍資料の選定を行うものとする。
 - (2) 館長は、前号の選定の結果に基づき、除籍資料を決定するものとする。
- 2 逐次刊行物の保存年限については、別途定めるものとする。

(不用資料の取扱い)

第5条 図書館は、除籍を決定した不用資料を、次の各号に掲げるとおり取り扱うものとする。

- (1) リサイクルブックオフィスへの提供
 - (2) 小中学校等公共施設の図書室への提供
 - (3) その他館長が必要と認めるものへの提供
- 2 前号の規定にかかわらず、提供先が決まらなかった資料については廃棄する。

(委任)

第6条 この基準に定めるもののほか、資料の除籍に関する必要な事項については、館長が別に定める。

附 則

この基準は、平成16年4月1日から施行する。

(5) 田原市子ども読書活動推進計画（抄）

平成16年11月1日制定

第1 子どもの読書の意義

子どもの読書活動は、「言葉を学び、感性を磨き、表現力を高め、想像力を豊かなものにし、人生をより深く生きる力を身に付けていく上で欠かすことのできないものである」ことが「子どもの読書活動の推進に関する法律」第2条に基本理念として明らかにされています。法は、読書活動を通じて次の世代の人々がこのような力を身に付けることを期待しています。

優れた「児童文学」は世代を超えて深い感銘を与えますが、一方でこの本を自分の子ども時代に読んでいたらどのような感慨を持ったであろうと想像します。著者との対話（読書体験）は一期一会です。子ども時代の豊かな読書体験は、人生を支える糧を得ることでもあります。

現在は、マスコミやインターネットなどのさまざまなメディアを通じて大量の情報が流通する社会です。押し寄せる情報のなかから取捨選択し、評価、活用できる能力が大きな意味を持つ社会といえます。情報を整理し、自ら考える力は多くの読書体験を通じて培われます。現代社会に生き、自らの可能性を追求する時、子ども時代の読書が力を与えてくれます。

読書は、想像の翼を与え、一人ひとりの人生を充実したものにすることに留まりません。私たちの社会の安定と発展は、読書によって培われた豊かな感性と表現力、想像力を持つ人々の存在が不可欠です。田原市の未来は、本を読む多くの子どもたちの健やかな成長とともにあります。

第2 計画の目的等

1 計画策定の目的

「子どもの読書活動の推進に関する法律」が、平成13年12月12日公布・施行されました。法第2条には、「子どもの読書活動は、すべての子どもがあらゆる機会とあらゆる場所において自主的に読書活動を行うことができるよう、積極的にそのための環境の整備が推進されなければならない」と基本理念を明確にしています。法第9条では、「国及び都道府県、市町村はそれぞれ、読書活動推進計画の策定に努め、公表しなければならない」、また「読書環境の整備は地方公共団体の責務である」と定めています。

田原市では、「子どもが自然に読書に親しめるまち」を基本目標として、子どもの読書環境の充実に努めるため、推進計画を策定するものです。

2 計画の期間

平成16年度を初年度とし、平成20年度までの5年間とします。

3 推進体制

子ども読書活動推進協議会を教育委員会に設置し、子ども読書活動を総合的かつ計画

的に推進します。子ども読書活動推進協議会の事務局は、図書館におきます。

第3 読書推進のための取り組み内容

本市においては、次のような施策を通じて子どもの読書活動を推進します。

総合的な取り組み

図書ボランティアへの支援

図書館、学校、児童館、ブックスタート事業など、子どもの読書に関わるボランティア活動に資するため各種の講座や講演会を開催します。

担当職員の資質向上を図る

図書館の児童・青少年担当や児童センターなど地域の中で子どもと接している職員への研修を行い、資質の向上を図ります。

地域で、子どもの読書の重要性について理解の促進を図る

家庭教育事業などを通じて、子どもの読書の必要性と推進のためのPRを行います。

地域での読書活動の推進を図る

市民館や児童センターなどの図書コーナーの整備を進めます。

年齢階層別の取り組み

1 乳幼児（0～2歳）

0歳児から絵本に触れ合う環境をつくる

平成16年度から「ブックスタート事業」として、福祉センターで実施している4か月児健診の際に図書館職員・ボランティアなどにより絵本の紹介とブックスタートパックの配布を行い、保護者に「子どもの読書」に対する関心をもってもらうよう啓発を図ります。

年齢に応じた読書活動の推進を図る

年齢別の啓発リーフレットの作成・配布を実施します。

親子で本に触れ合える機会を提供する

図書館・児童センターなどにおいて、定期的なおはなし会の開催などの取り組みを充実させます。

2 園児（3～6歳）

保育士の知識の向上を図る

保育士対象の読み聞かせ講習会などを開催し、園児の成長発達に応じた絵本の紹介をします。

保護者の意識の向上を図る

保護者対象に絵本の楽しさを知ってもらうための講演会を実施します。

保育園の図書コーナーの整備を図る

施設などの状況に合わせ、図書配架スペースを設け、標準冊数を設定し図書の充実を図るなど本に接する機会を増やします。

園児が本に接する機会を提供する

公立図書館では、園・クラス単位での図書館訪問を受け入れ、職員が園へ出張し読みかせを行うなど、園児が本に接する機会を増やします。

3 児童・生徒（7～18歳）

国語などの教科指導を充実させる

読書指導などの研究委嘱を行う。

学校図書館を計画的に利用し、その機能の活用を図る

学校図書館利用指導・活動計画の完全実施を図ります。

読書習慣を身に付けさせる

各学校の実態を考慮した効果的な取り組みが進められるよう啓発を図ります。

教職員の指導力の向上を図る

読書指導研究会の実施や先進指導事例の情報交換を行います。

障害のある子どもへの読書活動の推進を図る

障害の状況に応じた読書活動に関する情報交換など、協力体制を強めます。

図書環境の整備を図る

学校図書館の冷房化や空き教室の利用など図書館の施設整備の充実を図り、よりよい図書環境をつくります。

図書館資料の整備充実

子どもの知的活動を増進し、多様な興味・関心にこたえる魅力的な図書資料や視聴覚資料などの収集に努めます。各教科や総合的な学習の時間において、多様な教育活動を展開するために必要な図書館資料の計画的な整備を図ります。

学校図書館の情報化

学校図書館の蔵書情報のデータベース化、各学校図書館間や公共図書館とネットワーク化を図るなど、蔵書の共同利用や相互利用を促進します。

司書教諭の配置 司書教諭の職務

役割への理解を図り、教職員の協力体制の確立や校務分掌上の配慮を行うなど、司書教諭の配置を生かした学校図書館の運営を行えるよう検討します。

学校司書の配置

学校司書を配置し、司書教諭と連携・協力して学校図書館の活用を図ります。

外部人材による支援

読み聞かせ、ブックトークなどの活動が、ボランティアなどとの連携によって行なえるよう検討します。

開館時間

火～金 10:00～19:00
土・日・祝 10:00～17:00
(赤羽根図書館は平日10:00～17:00)

休館日

月曜日、館内整理日、(第2金曜日)
12月28～1月4日、特別整理期間

ホームページアドレス

教育委員会
www.city.tahara.aichi.jp/section/kyoiku/
図書館
www.city.tahara.aichi.jp/section/library/

連絡先

中央図書館 ☎0531-23-4946
赤羽根図書館 ☎0531-45-3426
渥美図書館 ☎0531-33-1000

貸出規則

資料の種類	貸出数	貸出期間
本・雑誌・紙芝居	10冊以内	3週間以内
CD・ビデオ・DVD	4点以内	3週間以内
複製絵画など	2点以内	4週間以内

雑誌の貸出はバックナンバーのみとなりません。