

田原市の図書館

図書館事業年報（平成17年度）



田原市図書館

田原市の目指した 図書館

1 資料と情報の図書館

このまちに暮らして、誰でも必要な資料と情報を得ることができる図書館。図書、雑誌、視聴覚資料など35万点を収蔵し、インターネット、データベースなどの情報環境を備える。移動図書館で市内全域への図書館サービスをおこなう。

2 学びとくつろぎの図書館

館内のさまざまな場所に研究、調査のためのスペースを設ける。中庭の緑や日差しを感じながら楽しむ読書。快適で落ち着いた館内、利用者のにぎわいがありながら適度の距離感も持てる豊かな空間を構成する。

3 交流と参加の図書館

コミュニティ活動の基盤として、ここに暮らす人びとの交流と参加の場を作る。図書館利用に障害のある人へのサービスや児童サービスその他の活動にボランティアや地域活動の協力をえて、多彩できめ細かな図書館活動を実現する。

4 共に歩む図書館

住民のニーズにこたえ、100年の後も親しまれる図書館。公開、参加、協力を指針として住民と共に歩む図書館運営をおこなう。

目 次

1 . 田原市の概要	2
2 . 図書館の歩み	3
3 . 施設の概要	4
4 . コンピュータシステム	7
5 . 事務分掌	8
6 . 図書館協議会	9
7 . 予算・決算	10
8 . 主要事業概要	11
9 . 図書館活動指標	28
10 . 図書館統計	31
(1) 地区別登録者数・利用者数.....	31
(2) 年齢別・性別登録者数.....	33
(3) 年齢別・性別貸出数.....	33
(4) 資料区分別・分類別蔵書冊数.....	34
(5) 資料区分別・分類別貸出数.....	35
(6) 月別利用指標推移.....	36
(7) 月別リクエスト処理件数.....	37
(8) 相互貸借内訳.....	38
(9) インターネットリクエスト受付.....	38
(10) 媒体別（図書以外）資料点数・貸出数.....	39
(11) 移動図書館の利用状況.....	40
11 . ベストリーダー	41
12 . 渥美町図書館統計	42
13 . 雑誌・新聞	44
14 . 条例・規則	55

1. 田原市の概要

三河湾と太平洋に囲まれた渥美半島に位置し、中央は蔵王山（252.5 m）・衣笠山（278.2 m）を擁するなど、海と山の自然に恵まれた町です。

縄文時代の遺跡が残るなど古くから生活が営まれ、幕末の先覚者渡辺崋山ゆかりの地として、渥美半島の経済・文化の中心地として栄えてきました。

明治25年（1892）町制施行。同39年、相川・童浦（どうほ）・大久保の三村合併。昭和30年（1955）1月、旧田原町・神戸（かんべ）村・野田村合併。同年4月杉山村の一部を編入しました。平成15年（2003）8月20日旧赤羽根町を編入合併し、田原市としてスタートを切り、平成17年（2005）10月1日旧渥美町も編入合併し、現在に至っています。

主産業は、温暖な気候（過去30年間の年平均気温15.5度）と豊川用水を利用した農業、及び臨海地域に進出した企業を中心とした工業となっています。

面積：188.58 km²

人口：66,354人（平成18年3月31日現在）

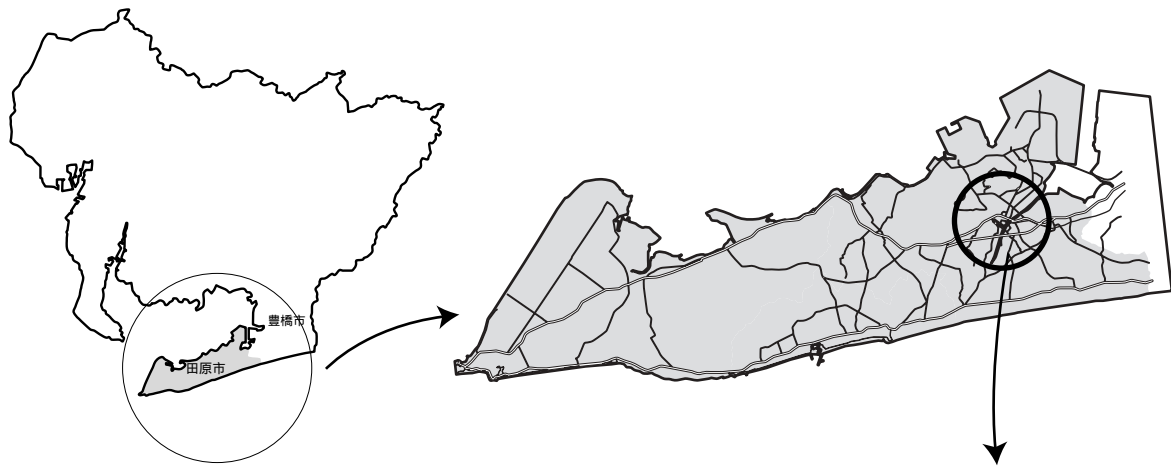

交通機関

- ・ 豊橋鉄道渥美線
三河田原駅より
...徒歩15分
- ・ 田原市巡回バス
『ぐるりんバス』
...「図書館」下車



2. 図書館の歩み

昭和58年11月3日

文化会館図書室(160㎡)の開館

昭和61年3月

第3次田原町総合計画

「住民の多様化する学習意欲に対応できる図書館の建設を図る」

平成3年

田原中央地区市街地再開発基本設計

再開発ビルの公共スペースの一部に約1,300㎡の図書館を建設する

平成8年

第4次田原町総合計画

「生涯学習の拠点施設として蔵書10万冊以上を備えた図書館の整備を促進する」

平成8年11月

図書館建設構想委員会答申

目標人口4万5千人、延床面積4千㎡、蔵書冊数35万冊(開架15万、書庫20万)、年間購入冊数2万2千冊、職員15名程度

平成10年3月

田原町図書館及び生涯学習施設建設基本計画

平成11年6月

生涯学習センター建設準備室設置

平成12年9月

図書館建設着工

平成13年7月31日

文化会館図書室の閉館

平成13年9月

文化会館改修工事着工

平成13年9月

移動図書館「いずみ号」巡回開始

平成14年3月

図書館竣工

平成14年8月2日

田原町図書館開館

平成15年8月20日

田原町・赤羽根町の合併に伴い、田原市中央図書館、田原市赤羽根図書館(分館)と改称

平成15年9月

移動図書館「いずみ号」赤羽根地区3小学校への巡回開始

平成15年9月30日

田原市赤羽根図書館システム統合のため休館

平成15年12月2日

田原市赤羽根図書館再開

平成16年4月1日

視聴覚資料の貸出規則変更(4点3週間)

休館日規則 国民の休日を閉館とする

平成16年11月1日

「田原市子ども読書推進計画」制定

平成17年10月1日

田原市・渥美町の合併に伴い、田原市渥美図書館と改称

田原市渥美図書館システム統合のため休館

平成17年10月

移動図書館「やしの実号」渥美地区8小学校への巡回開始

平成17年12月1日

田原市渥美図書館再開

3. 施設の概要

(1) 中央図書館

豊橋鉄道三河田原駅より、徒歩15分の距離にあり、また市営の巡回バスが駅をはじめとした市内各所から図書館までを結んで図書館への交通は便利である。近くにはショッピングセンターや大規模な市営住宅があり、人の集まる場所に位置している。田原文化会館・総合体育館・情報センターとの複合施設であり、各種施設の利用を兼ねて図書館へ来館する利用者も多く見られる。

2 F

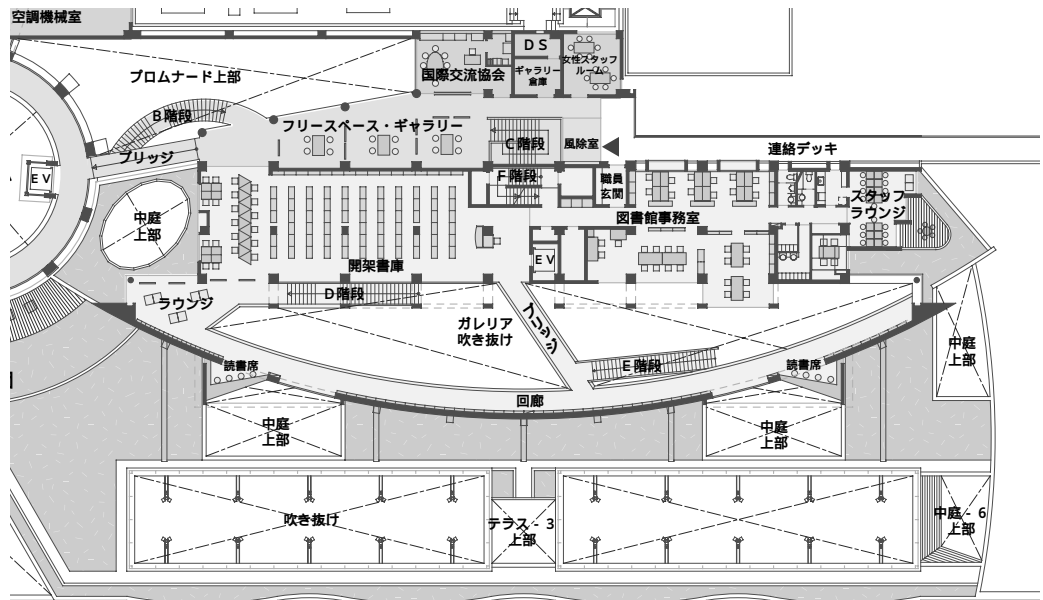

1 F

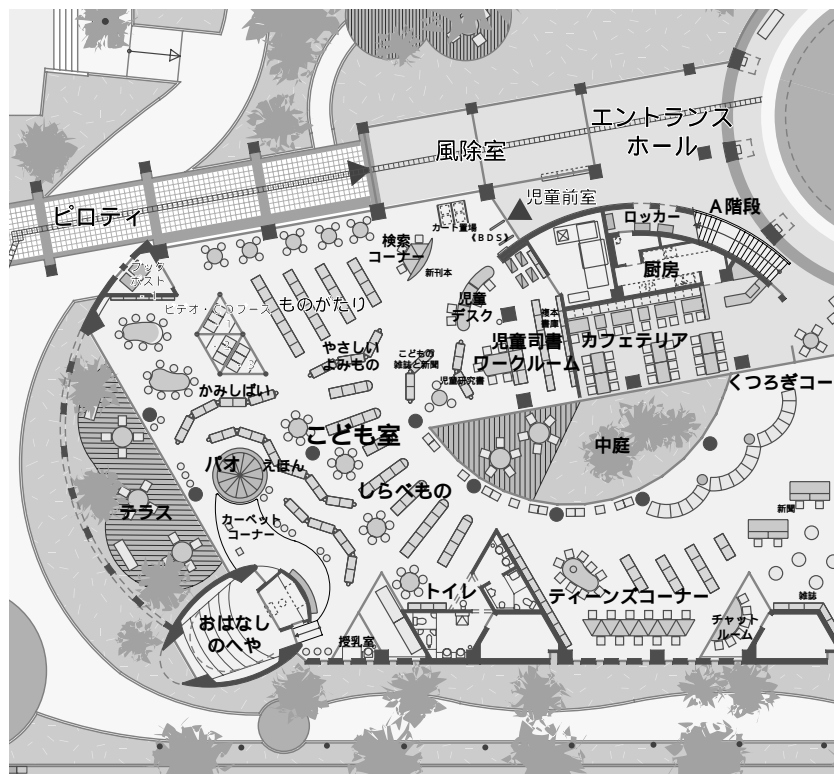

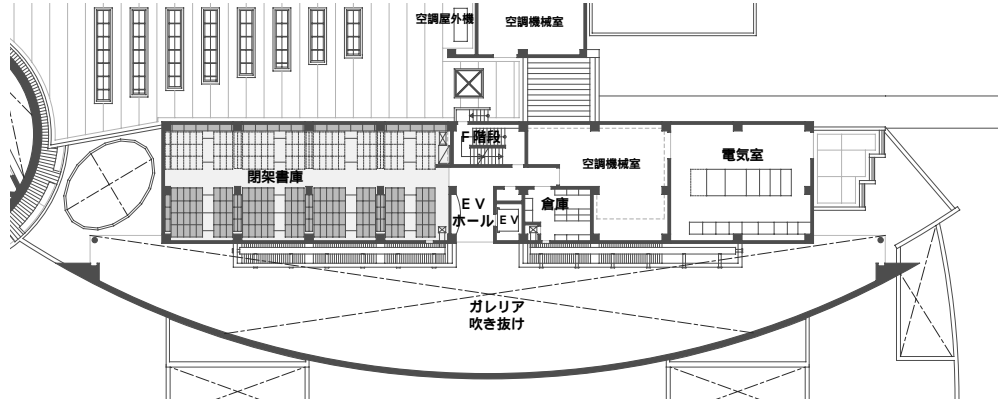

所在地：田原市田原町汐見5番地
 建物：平成12年11月17日起工 平成14年3月15日竣工
 構造：鉄筋コンクリート構造 SRC造一部S造 3階建
 敷地面積：29,726.89㎡(田原文化会館ほか含む)
 建築面積：11,386.12㎡(田原文化会館ほか含む)
 延床面積：15,109.75㎡(田原文化会館ほか含む)
 うち図書館部分 3,972㎡
 駐車場：303台(田原文化会館ほかと供用)
 駐輪場：145台(田原文化会館ほかと供用)
 蔵書能力：一般開架 13万冊
 開架書庫 7万冊
 閉架書庫 13万冊
 BM書庫 2万冊
 合計 35万冊

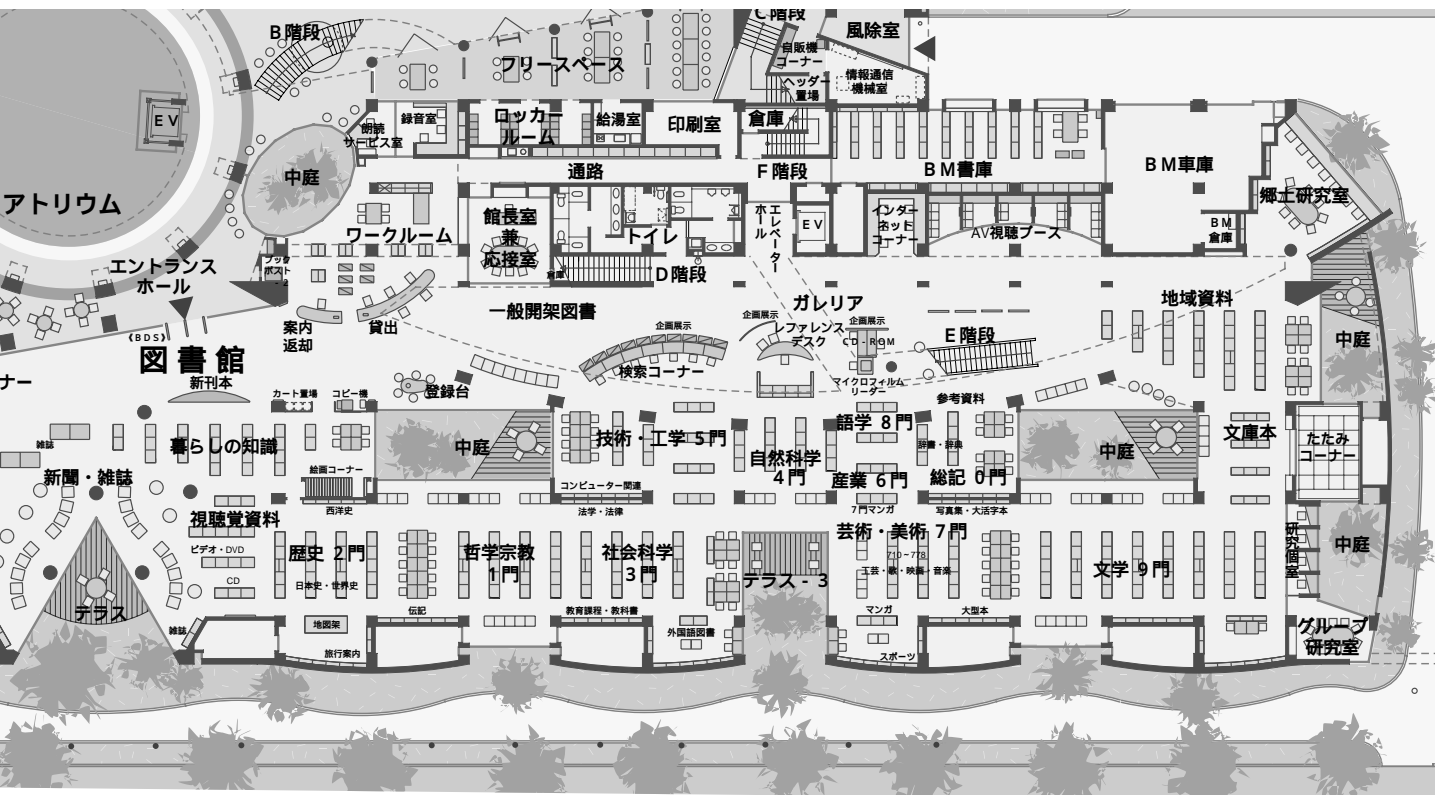

(2) 赤羽根図書館

赤羽根文化会館の2階に併設され、一般室とこどもしつに分かれている。
交通は、田原市巡回バスぐるりんバス「赤羽根支所」下車

所在地：田原市赤羽根町赤土1番地
建物：平成4年11月開館
構造：鉄筋コンクリート構造
延床面積：341㎡（図書館部分）
蔵書能力：3万冊

交通機関

田原市巡回バス『ぐるりんバス』
「赤羽根支所」下車
豊鉄バス 「赤羽根支所前」下車

案内図

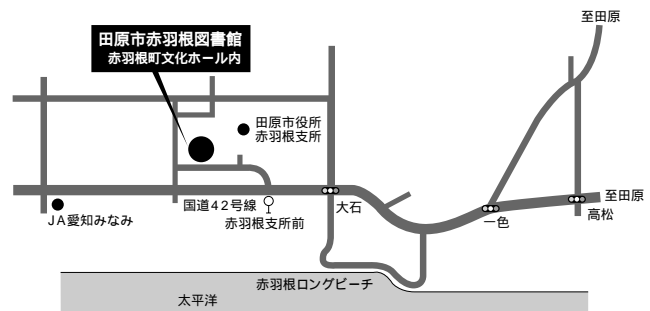

(3) 渥美図書館

渥美文化会館と併設し、一般室、こどもしつのある1階と学習室のある2階とに分かれる。

所在地：田原市古田町岡ノ越6番地4
建物：平成6年6月9日開館
構造：鉄筋コンクリート構造
延床面積：1,693㎡（図書館部分）
蔵書能力：10万冊

案内図

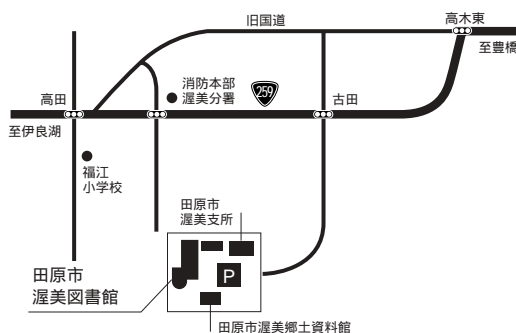

4. コンピュータシステム

当館では、図書館開設準備段階よりコンピュータシステムを導入した。

開館に伴い、利用者検索用端末（OPAC）及びインターネット検索用端末・CD-ROM検索端末、障害者サービス用端末を新たに設置し、また業務用端末を増設した。

田原市図書館コンピュータシステム履歴

更新年月日 ソフトウェア・サーバ
 平成 13 年 6 月 富士通 i L I S w i n / N X ・サーバ、業務用端末 3 台
 平成 14 年 6 月 開館に伴う、業務用端末増設、OPAC・WEBサーバ等新設
 平成 15 年 10 月 赤羽根町との合併に伴う、業務用端末増設、OPAC新設
 平成 17 年 10 月 渥美町との合併に伴う、業務サーバ移行

業務サーバ

富士通 PRIMERGY TX200FT
 CPU：Xeon™ 3.2GHz x 2 メモリ：2GB
 ハードディスク：147GB x 3

WEBサーバ

富士通 PRIMERGY ES320
 CPU：Pentium 1GBHz メモリ：1024MB
 ハードディスク：72.6GB

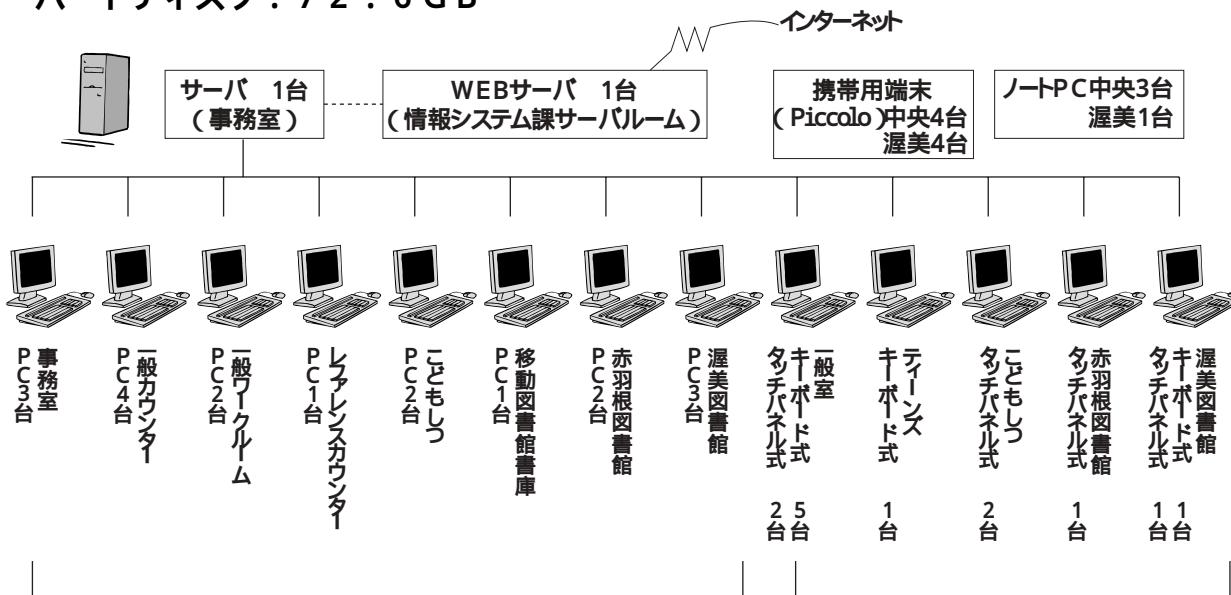

業務用

インターネット検索用
 中央図書館
 ・液晶デスクトップパソコン 5台
 ・モノクロレーザプリンタ 2台
 ・コインラック 2台
 渥美図書館
 ・液晶デスクトップパソコン 3台
 CD-ROM・DVD検索用
 ・液晶デスクトップパソコン 2台
 (1台は業務用)
 ・CD-ROMサーバ 1台
 ・CD-ROMチェンジャ 1台

福祉図書システム
 ファイルサーバ 1台
 レーザプリンタ 1台
 ・音訳用
 液晶デスクトップパソコン 1台
 録音マイク 1台
 録音用カセットレコーダ 1台
 再生機(プレクスター) 1台

利用者検索用

・点訳用
 液晶デスクトップパソコン 1台
 カラーキャナ 1台
 点字ディスプレイ 1台
 点字プリンタ 1台
 95Reader(読み上げソフト)1セット
 よみともVer 5
 プレイルスター(点字文書作成ソフト)
 EXTRA2001(点字変換ソフト)
 AdobePhotoshop(画像編集ソフト)

5. 事務分掌

(平成18年3月31日現在)

職名	氏名	分掌
館長	森下 芳則	館長
館長補佐兼図書係長	菰田 好祐	庶務全般、人事、行政評価
司書	加藤 知子	渥美図書館(児童・リクエスト)
司書	岡本 武志	一般、リクエスト、システム管理
司書	武村 佳恵	一般、リクエスト、庶務
司書	鋤柄 沙織	児童、庶務
司書	小塚 明子	渥美図書館(一般、参考・郷土)
司書	木戸 香織	参考・郷土(行政)
司書	辻 一生	一般、移動図書館、団体貸出、視聴覚資料、システム管理
司書	渡邊 文子	一般、ヤングアダルトサービス、障害者サービス、講演会、職場体験
嘱託員	伊藤 かおり	一般、ヤングアダルトサービス、視聴覚資料、新聞・雑誌
嘱託員	上村 美奈	一般、リクエスト、新聞・雑誌
嘱託員	加藤 愛子	児童、視聴覚資料、講演会
嘱託員	河合 美奈子	参考・郷土、新聞・雑誌
嘱託員	庄 あつ子	一般、障害者サービス
嘱託員	鈴木 裕子	参考・郷土、リクエスト
嘱託員	中山 美香	移動図書館、ヤングアダルトサービス、新聞・雑誌
嘱託員	橋本 等江	児童、職場体験
嘱託員	細井 岳登	参考・郷土
嘱託員	本多 直子	児童(アウトリーチ)
嘱託員	村松 陽子	一般、移動図書館、視聴覚資料
嘱託員	吉村 浅香	一般、リクエスト
嘱託員	堤 恭子	赤羽根図書館(一般)
嘱託員	上村 ゆかり	赤羽根図書館(児童)

(図書館の事務分掌)

- (1) 図書館運営の企画調整に関すること。
- (2) 図書館の施設及び設備の管理に関すること。
- (3) 文書の收受及び発送並びに公印の管理に関すること。
- (4) 図書館協議会に関すること。
- (5) 図書館資料の収集整理に関すること。
- (6) 図書館資料の利用及び保存に関すること。
- (7) 読書案内及び参考業務に関すること。
- (8) 移動図書館及び団体貸出しに関すること。
- (9) 障害のある人への図書館奉仕に係るサービスに関すること。
- (10) 研究会、講演会その他の行事の開催に関すること。
- (11) 前各号に定めるもののほか、図書館の振興に関すること。

6. 図書館協議会

(1) 図書館協議会委員

(平成18年3月31日現在)

	氏 名	分 野	任 期
1	中 島 保*	学 校 教 育	平成16年12月1日～平成18年11月30日
2	河 辺 弘 之	学 校 教 育	平成16年12月1日～平成18年11月30日
3	加 藤 克 己	学 校 教 育	平成16年12月1日～平成18年11月30日
4	富 安 健 次	社 会 教 育	平成16年12月1日～平成18年11月30日
5	大 場 滋 子	学 識 経 験 者	平成16年12月1日～平成18年11月30日
6	北野谷 一 樹	学 識 経 験 者	平成16年12月1日～平成18年11月30日
7	山 内 振一郎	学 識 経 験 者	平成16年12月1日～平成18年11月30日
8	杉 原 孝 之	学 識 経 験 者	平成16年12月1日～平成18年11月30日
9	永 田 みよ江	学 識 経 験 者	平成17年10月1日～平成19年9月30日
10	鈴 木 美代子	学 識 経 験 者	平成17年10月1日～平成19年9月30日

*は、委員長

(2) 図書館協議会開催議題

	開 催 日	議 題
1	平成17年 6月29日	16年度図書館実績報告 17年度事業計画及び予算
2	平成17年10月28日	桑名市立中央図書館視察
3	平成18年 3月23日	18年度事業計画及び予算 田原市図書館への要望・提言について

7. 予算・決算

(1) 平成17年度予算・決算及び平成18年度当初予算

(単位:円)

	17当初予算額	補正及び流用額	予算現額	決算額	18当初予算額
1 報酬	37,428,000		37,428,000	37,354,905	45,506,000
7 賃金	-		-	-	2,314,000
8 報償費	725,000	339,000	1,064,000	851,508	435,000
9 旅費	511,000	36,000	547,000	329,380	305,000
11 需要費	59,390,000	6,795,000	66,185,000	62,563,398	69,846,000
12 役務費	1,459,000	666,000	2,125,000	1,554,544	1,807,000
13 委託料	47,566,000	8,789,000	56,355,000	55,187,920	15,590,000
14 使用料及び賃借料	11,751,000	1,362,000	13,113,000	13,028,267	6,667,000
18 備品購入費	1,935,000	2,853,000	4,788,000	4,748,877	5,538,000
19 負担金及び交付金	126,000		126,000	124,800	51,000
27 公課費	-	76,000	76,000	75,600	148,000
	160,891,000	20,916,000	181,807,000	175,819,199	148,207,000

*職員給与は含まず

(2) 平成17年度資料購入費内訳

種 別	決算額	購入受入数	備 考	18年度予算
図 書	42,786,090	27,178		44,121,000
雑誌・新聞	8,057,561	8,344	新聞24紙 雑誌471誌	8,600,000
視聴覚資料	4,602,904	1,064	ハンディキャップ用録音図書を含む	6,000,000
合 計	55,446,555	36,586		58,721,000

8. 主要事業概要

(1) 中央図書館

一般サービス

年間貸出点数は70万冊に迫り、土日祝日には貸出が3000点を超える日が多くなりました。

階段脇の展示コーナーでは、毎月季節や時節にあったテーマを選び、普段はあまり手に取られない資料の紹介を兼ねてテーマ展示を実施しています。企画展示内容は、以下のとおりです。

実施月	内容・テーマ
4月	花いっぱい、緑いっぱいのまち
5月	ロックンロール半世紀!
6月	夏前健康宣言!!
7月	氷のワンダーランド
8月	汐川干潟
9月	純和風生活
10月	アインシュタインを読み直す
11月	大人も絵本
12月	往く年来る年
1月	モーツァルト
2月	私のオススメ あなたのオススメ
3月	春～新しく始めよう～

また、リクエスト件数が昨年度に比べ激増しました。インターネットを利用した自宅からのリクエストが増え、また館内の利用者検索端末から直接貸出中の資料にリクエストをかける利用方法が浸透してきています。一方、利用者への連絡は、電話連絡よりも電子メール連絡と連絡必要なしが増えました。

相互貸借に関しては、借受数、貸出数ともに増加しています。昨年同様、国会図書館や、県外図書館へ借受け依頼することも多くありました。また、他館からの貸出依頼が増えています。愛知県内ばかりではなく、相互に連絡便を通わせている岐阜県、三重県を中心に、県外からの依頼も増え、市町村立図書館への貸出数は借受数を上回りました。

また、東海地区図書館協議会にも加盟し、加盟大学との相互協力の便宜も図ることができるようになりました。

今後も資料提供を第一にサービスを進めていきます。

・図書館講演会

日ごろ図書館を使いこなされている講師が、図書館が深く癒しの場となった経験や調べることについての興味深いお話で、図書館の魅力を再確認することになった。

この講演会は神野教育財団の教育活動助成をえて実施した。

日 時：12月3(土) 14:00～15:30
場 所：田原文化会館201～203会議室
演 題：「図書館であそぼう 知的発見のすすめ」
講 師：辻由美氏(作家・翻訳家)
参加者：47名

NHK「週刊子どもニュース」などでキャスターを務められたジャーナリストの池上彰氏を迎え、「ニュースの海の泳ぎ方」という演題でお話していただきました。ニュース番組の裏側や、最近のニュースをわかりやすく解説してくださり、世界を大きく捉えることなど、今後のニュースの見方のかえてくれる内容でした。

日 時：平成18年2月11日(土) 14:00～15:30
場 所：田原文化会館多目的ホール
参加者：135名

・企画展示「本の中の世界旅行」

世界ではどんな本やおはなしが読まれているかを紹介するため「本の中の世界旅行」をテーマに、絵画や本の展示、おはなし会、ビデオの上映、読書感想画の展示を行いました。

絵画・本の展示についてはJBBY(日本国際児童図書評議会)より、2002年度国際アンデルセン賞・IBBYオナーリスト受賞作品を借受け、展示しました。利用者より募集した読書感想画の展示、ビデオ上映は『アラジンと魔法のランプ』を上映。おはなし会は田原市で活躍するALTに協力していただき、日本語と英語・フランス語で本のよみくらべや、英語の歌でゲームを行いました。

絵画・本の展示、読書感想画展示

日 時：平成17年5月28日(土)～6月9日(木)
場 所：図書館2階回廊
内 容：2002年度国際アンデルセン賞・IBBYオナーリスト受賞図書の展示、
2004年度国際アンデルセン賞受賞者作品展示、日本の国際アンデルセン賞
受賞者作品・オナーリスト作品の展示。
利用者より募集した読書感想画の展示。

ビデオ上映会

日 時：5月28日(土) 15:00～ 2時間程度
場 所：こどもしつおはなしの部屋
参加人数：29名(うち 大人9名 こども20名)

お話会

日 時：5月29日(日) 15:00～
場 所：こどもしつおはなしの部屋

参加人数：46名（うち 大人15名 こども31名）

内 容：『かいじゅうたちのいるところ』日本語よみきかせ
『かいじゅうたちのいるところ』英語よみきかせ
ゲーム 『マイボニー』
『すてきな三にんぐみ』日本語よみきかせ
『すてきな三にんぐみ』フランス語よみきかせ
ゲーム 『ホットポテト』

・職場体験学習

中央図書館

のべ9校より依頼があり、計14名を受け入れました。

受入期間	学校名	人数
6月15日～6月16日	赤羽根中学校	1
8月23日～8月25日	赤羽根中学校、童浦小学校、 衣笠小学校（教員研修）	3
10月12日～10月14日	豊橋市 南稜中学校	3
10月27日～10月28日	豊橋市 高豊中学校	1
11月17日～11月18日	田原中学校	2
1月26日～1月27日	伊良湖岬中学校	1
2月3日	豊橋市 南稜中学校（1年生）	3

・2階回廊展示

開催期間	内 容
4月30日-5月22日	写真展（花・渥美半島海岸）
5月28日-6月9日	国際アンデルセン賞・IBBYオナーリスト図書展
9月16日-9月25日	絵画同好会 展示
11月20日-12月2日	金婚記念二人展
12月6日-12月18日	写真展（椰子のある風景）

ティーンズサービス

中学・高校生が読書に興味、関心を持てるように、また図書に親しめるように、ティーンズコーナーを運営しています。

・掲示板イラストコーナーとアンケート

- 1) 毎月テーマを決めてイラストを募集しています。イラストはアンケートボックスへ入れてもらい、職員が回収、掲示を行っています。
- 2) おすすめ本の紹介文を募集しています。アンケートボックスで回収し、季刊誌「みどりの翼」の「この本読んで！」のコーナーで紹介しています。

募集月	イラストテーマ	イラスト投稿数	おすすめ本コメント数
4月	月・桜・宇宙人	19	7
5月	太陽・かばん・てんとう虫	15	10
6月	アジサイ・結婚式・車	12	7
7月	ねがいごと・あさがお・花火	36	15
8月	流れ星・魚・ひまわり	21	15
9月	お祭・ぶどう・きつね	48	21
10月	スポーツ・りんご・ライオン	20	11
11月	木の実・おさる・びっくり箱	14	10
12月	流れ星・クリスマス・トナカイ	12	8
1月	冬の食べ物・かるた・ゾウ	18	14
2月	魔法使い・ドラゴン・雪	10	6
3月	気球・チューリップ・卒業	23	15

・ティーンズだより『みどりの翼』

年4回発行している図書紹介を目的とした季刊誌です。

対 象：中学・高校生

配布方法：図書館内での自由配布

	発行日	内 容
VOL .10	4月21日	特集「神話の本」、連載「この本読んで!」「図書館トピア」
VOL .11	7月23日	特集「タイムマシン」、連載「図書館トピア」
VOL .12	10月22日	特集「芸術」、連載「この本読んで!」「図書館トピア」
VOL .13	1月21日	特集「笑い」、連載「この本読んで!」「図書館トピア」

・企画展示「みんなの本なのに、もう読めない! どう思う?」

期間：11月12日～1月12日 意見回答：17件。

内容：故意に汚破損された図書・雑誌の展示と、意見募集。切り抜き、落書きをなくそうという広報を行いました。

児童サービス

子どもと本を結びつけ、子どもに読書の楽しみを伝えるとともに、図書館利用の推進につながるようにより下記の企画等を実施しました。

・おはなし会

こどもしつ「おはなしのへや」にて、絵本の読み聞かせや手遊び、わらべうた、パネルシアターなどを行なう『おはなし会』を、以下のとおり開催しました。

名 称	対 象	演 者	開 催 日	実施回数	延参加人数	平均参加人数
びよびよおはなし会	乳幼児	図書館職員	毎月第2水曜日 10:30-11:00 11:00-11:30	24回	580名	約24名
こりすの部屋	乳幼児	ボランティアサークル 「くぬぎの会」	毎月第3火曜日 10:30-11:00	10回	246名	約25名
えほんだいすき	幼児から 小学生	ボランティアと 図書館職員共同	毎月第3日曜日 14:00-14:30	12回	230名	約19名
おはなし会	幼児から 小学生	ボランティアサークル 「くぬぎの会」	毎月第1土曜日 *15:00-15:30	11回	223名	約20名

6月まで14:00-14:30

・展示

こどもしつ入り口横（メイン展示）と、こどもしつトイレ横（サブ展示）の展示スペースを利用し、様々なテーマを決めて本の展示を実施しました。

メ イ ン 展 示		サ ブ 展 示	
期 間	テ ー マ	期 間	テ ー マ
4/10～5/13	特集!!アンデルセン生誕200年!(こどもブックフェスタ企画)	4/8～5/13	ベストリーダー展(平成16年度)
5/14～6/10	世界の人びとと暮らし	5/14～6/10	おめでとう うさこちゃん (うさこちゃん生誕50年)
6/11～7/7	水の七変化	6/11～6/28	ハッピーバースデーの本たち
		6/28～7/18	ありがとう 長新太さん
7/9～8/31	夏休み特集!!おすすめの本	7/20～8/14	戦争を知って平和を考えてみよう
		8/16～9/9	もしも が起こったら・・・? そのときあなたはどする?? (災害について)
9/1～10/14	秋といえば...、おいしい本!	9/9～10/13	しゃしんのチカラ

10/15～11/23	絵をかこう!	10/15～11/10	ベストリーダー展 (平成17年4月～9月)
11/25～12/25	メリー ハッピー クリスマス	11/12～12/8	ニュースがわかる! (政治・経済・仕事など)
		12/10～1/12	ケガ 病気 からだ の本
1/5～2/9	いぬvsねこ	1/14～2/9	「むかしの暮らし」って どんな感じ?
2/11～3/9	いるのかな?会えたらいいな!	2/11～3/9	たまごの本
3/11～4/13	ともだちって いいね	3/11～4/13	しんがっき (学校・幼稚園・先生)

・ブックスタート事業

福祉センターで行われる4か月児健診の機会に、絵本を介して赤ちゃんとの楽しいひとときを過ごしてほしいという願いを込めて、絵本や子育て関連資料などをプレゼントしています。

《ブックスタートの状況》

対象月齢：4か月児

実施機会：4か月児健診

実施場所：田原福祉センター（毎月） 【配布数】 341 【対象数】 346

赤羽根福祉センター（偶数月） 【配布数】 44 【対象数】 41

従事者：図書館職員2名、ブックスタートボランティア3名

《ブックスタートパックの内容》

絵本2冊、イラストアドバイス集、おすすめ絵本リスト、図書館利用カード申込書、あかちゃんと出かけるおすすめスポット、みんなあつまれ！プチ、コットンバッグ

・こどもブックフェスタ

4月23日の「子ども読書の日」にちなんで、子どもが本や読書、図書館に親しめるよう催しを行いました。

開催期間：平成17年4月23日(土)～5月8日(日)

内 容：特集展示「アンデルセン ～生誕200年～」

こぶっクイズ 【参加人数】239人

ベストリーダー展（対象期間は平成16年4月1日から平成17年3月31日まで）

家族みんなでつくろう！図書館せんりゅう展 【応募数】46点

セルフ工作「ポリバンドでなにつくる!？」 【参加人数】68人

ビデオ上映会「はだかの王さま」 5月8日(日) 【参加人数】29人

連続おはなし会

開催日	対象	演者	延参加人数
4/26・27・28	乳幼児	図書館職員	58名
4/23・24・29	幼児から小学生	ボランティアグループ くめぎの会	49名

・教室

学校の長期休暇にあわせて、小学生を対象に科学遊び、工作教室を行いました。子ども達に本を紹介すると共に、楽しい時間を過ごしてもらうことが出来ました。

開催日	内 容	参加人数
7月29日(木)	科学遊び『しゃぼんだま大実験!』	21名
8月4日(木)	(申込者多数のため、同じ内容で2回行いました。)	15名
12月22日(木)	工作教室『リースをつくってかざろう!』	14名
3月28日(火)	工作教室『びっくりばこをつくろう!』	15名

・読書感想画コンクール

秋の読書週間のPRと読書推進のため、読書感想画コンクールを実施しました。

募集期間：9月17日(木)～10月23日(日)

展示期間：10月27日(木)～11月30日(水)

受賞発表：10月29日(土)

応募総数：45名

賞を5つ設け、受賞者には賞状と副賞を渡しました。

・こどもしつだより「よんでみりん」

年4回発行している季刊誌です。

対 象：小学生

配布方法：図書館や移動図書館にて自由配布および市内全小学校の3年生児童と教諭へ配布

	発行日	内 容
春号	4月6日	特集アンデルセン、平成16年度ベストリーダー発表、工作教室報告、おすすめの本紹介
夏号	7月1日	夏休みの課題対策、ホエールウォッチング、科学あそびお知らせ、おすすめの本紹介
秋号	10月4日	秋を探そう、平成17年度上半期ベストリーダー発表、科学あそび報告、おすすめの本紹介
冬号	1月6日	日本を楽しもう、組木人形劇お知らせ、クリスマス工作報告、おすすめの本紹介

・図書館見学・訪問

図書館を身近に感じてもらえるように、おはなし会や図書館の案内などを行いました。

	来館団体数	来館回数 (うち、おはなし会実施回数)	延べ来館人数
小 学 校	8	8回 (1回)	180名
保 育 園	10	10回 (8回)	258名
児童クラブ	6	6回 (5回)	170名
合 計	24	24回 (14回)	608名

・アウトリーチサービス

市内の小学校や施設に出かけ、おはなし会やブックトークを行う活動です。

日 時	訪問先	対 象	内 容
1月24日(火)	児童センター	入園前の子ど もとその母親 (30名)	絵本『もこ もこもこ』 ストーリーテリング『旅人馬』 読み聞かせについての話 等
2月3日(金)	東部小学校	1～3年生 (118名)	ストーリーテリング『旅人馬』 絵本『これはのみのびこ』 大型絵本『とべバツタ』 等
		4～6年生 (100名)	ストーリーテリング『犬と猫と鱗玉』 大型絵本『しまふくろうのみずうみ』 絵本『仔牛の春』 等

・講演会

生涯学習課との共同イベント「GULF～キミと世界のつながり～」を実施しました。第1部では生涯学習課による演劇「弟の戦争」(ロバート・ウェストール/原作)を上演し、第2部としてロバート・ウェストール氏の著作を翻訳されている翻訳家金原瑞人氏の講演会を開催しました。

金原氏から、世界の変わりやすい部分、変わりにくい部分という視点から時代の流れのなかでYA(ヤングアダルト)という言葉、若者文化がどのように定着してきたのか、お話いただきました。また、翻訳者としてロバート・ウェストール氏との交流を、手紙を通して紹介していただきました。

日 時：平成17年8月21日(日)14:00～16:00

場 所：田原文化会館201～203会議室

演 題：「僕と世界のつながり」

参加者：51名(託児3名)

・組木人形劇

オリジナルの組木人形を使った人形劇の公演を実施しました。

催事名：組木人形劇『絵本からとびだした木のおもちゃたち』

日 時：平成18年1月29日(日)

第1回 10:30～11:00(乳幼児対象)

第2回 11:30～12:10(幼児～小学生対象)

場 所：こどもしつ おはなしのへや

出 演：でこぼこ工房 森島孝さん

入場者：第1回 58名(子ども30名、大人28名)

第2回 60名(子ども39名、大人21名)

内 容：第1回 あひるカスタ(工藤直子詩集『のはらうた』より)

組木人形劇『おおきなかぶ』

どうぶつロボ(変身する組木おもちゃ)

- 組木人形劇『ぞうくんのさんぼ』
組木人形劇『三びきのやぎのがらがらどん』
第2回 どうぶつ口ゴ
組木人形劇『スイミー』
組木人形劇『おおきなかぶ』
組木人形劇『三びきのこぶた』
組木人形劇『三びきのやぎのがらがらどん』

レファレンス（郷土資料）サービス

- ・レファレンスカウンター、郷土研究室、地域資料コーナーの運営
参考資料、郷土資料、地域資料の収集、受入、整理
レファレンス対応 - 利用案内、資料案内、書誌・所蔵調査、事項調査、借受・複写
依頼等
インターネット端末の利用受付、利用支援
研究個室・グループ研究室の利用受付

- ・新聞記事速報及びクリッピングファイルの作成

田原関係及び行政の参考となる記事をピックアップして、新聞記事速報を作成しています。利用者閲覧用を地域資料コーナーへ配架し、市役所各部署への配布も行っています。

また、速報に掲載した記事を中心に新聞記事のクリッピングを行い、分野別に整理してファイルしたものを、地域資料コーナーに配架しています。

- ・企画展示「汐川干潟と生き物」

身近な郷土の自然について知ってもらうことを目的として行いました。今回は、学校の調べ学習や夏休み課題等でも質問が多く寄せられる「汐川干潟」を取り上げました。テーマ展示では、干潟を含めた自然観察や野外活動等に関する本の展示を行いました。また、写真展では「汐川干潟を守る会」より22枚の写真を借受け、干潟の生き物や植物の写真を展示し、干潟の移り変わりでは、旧版地図を用いて干潟の変遷を展示しました。

期間：8月13日（土）～25日（木）

内容： 一般テーマ展示「自然とあそぼう！」

汐川干潟写真展

干潟の移り変わり

関連書籍及びチラシ等の紹介

- ・東日新聞・東愛知新聞のマイクロフィルム複製作成

地方紙である東日新聞・東愛知新聞は、田原及び周辺地域のそれぞれの時代を知る貴重な資料といえますが、これまで平成6年6月以前の分については未所蔵でした。

今回、郷土資料として収集・保存するため、図書館資料として所蔵し広く利用者の

閲覧に供するために、豊橋市中央図書館所蔵の東海日日新聞（現：東日新聞）及び東愛知新聞のマイクロフィルムを借受け、複製を作成しました。

内訳：東海日日新聞（昭和38年10月～平成3年12月） 113本
東愛知新聞（昭和38年2月～平成3年12月） 145本

移動図書館

移動図書館「いずみ号」は、田原・赤羽根地域の各小学校をステーションとし、昼休みまたは放課後の時間に合わせ、月2回のペースで巡回を行っています。

平成17年度は、クラス単位での団体貸出数が大幅に増えました。利用法としては、学級文庫として常に教室に本を置いておくなど、これまで以上に子どもたちが本にふれあう機会が増えています。

ハンディキャップサービス

視覚障害の方、体の不自由な方のために、郵送貸出等のサービスを行っています。

・郵送等による貸出

利用者数：5人（うち返却時のみ回収1人）

貸出点数：68点（うち館間借受資料18点）

・音訳ボランティア養成講座

録音図書作製の基礎を学ぶ初級講座と図書を作製しながら技術向上を図る実践講座の2クラスを開催しました。

全23回（補講3回含む）毎月第1・3・5木曜日

《初級》10：00～12：00 受講者数：8名

《実践》13：00～15：00 受講者数：4名

・録音図書

新規購入：デジタイズ図書7タイトル・テープ図書9タイトル

製作：テープ図書5タイトル（下一覧のとおり）

音訳ボランティア「サニースポット」（4名）の協力を得て作製しました。

書名	著者名	巻数
赤い闇	川田弥一郎	6
青い水族館の惨劇	川田弥一郎	8
メジロの来る庭	庄野潤三	4
濃い人々	群ようこ	4
「もと」ばあちゃんのおはなし	山田もと	2

総タイトル数:21タイトル

(2) 赤羽根図書館

一般サービス

中央館との一体化したサービスを提供することで、利用者の求めにこたえる活動ができ、貸出冊数は24,000冊を超えました。地域住民の利用だけでなく地域外からの利用も更に増加しています。

現在は、中央図書館・渥美図書館との連絡便が週5回巡回し、両図書館の物流が確保されています。また、インターネットのリクエストサービスも定着し、リクエスト件数も増えました。小規模の施設ではありますが、今後も地域に密着したサービスの提供を心がけていきます。

一般の展示コーナーでは、月ごとにテーマを選び本の紹介をする展示を行っています。

企画展示内容は、以下のとおりです。

実施月	テーマ展示
4月	家族・花で彩る暮らし
5月	心をさぐる心理学
6月	できる！パソコン
7月	世界を知る 日本を知る
8月	外国語を楽しむ
9月	秋にクラシック音楽を
10月	こころが疲れてしまったら・・・
11月	快適な暮らし
12月	手作りで迎えるクリスマス
1月	時代小説・歴史小説 歴史の世界を旅してみよう
2月	ペットにまつわる話
3月	旅へのごあんない

壁 面 展 示			
4月	春がきた	10月	+ 秋の遠足
5月	鯉のぼり・アマリリス	11月	森の中の音楽会
6月	雨上がりの虹・カエル	12月	クリスマスツリー
7月	七夕・海のいきものたち	1月	雪だるま・雪あそび・雪の京都
8月	海の生きものたち・夏野菜	2月	+ 椿の花
9月	秋の味覚列車・秋桜・お月見	3月	祝 入園バス・桜・チューリップ姫

児童サービス

子どもたちが本に関心を持ち、読書の楽しみを知ることができるように、おはなし会を月2回行っています。

・おはなし会

こどもしつにて、ボランティアサークル「赤羽根絵本の会」と図書館職員共同のおはなし会を以下のとおり開催しました。

開催日時	演 者	対 象	実施回数	延べ参加人数
毎月第1金曜日 10:00～10:30	ボランティアサークル 「赤羽根絵本の会」と 図書館職員共同	乳幼児	12回	84名
毎月第3日曜日 13:30～14:00		乳幼児から小学生	12回	81名

・展示

こどもしつ正面の窓側の展示スペースを利用し、毎月テーマを決めて、本の展示を行っています。展示内容は以下のとおりです。

実施月	テ ー マ	実施月	テ ー マ
4月	「いのち」について考えてみよう!	10月	ひみつの本
5月	知っていますか?環境のこと	11月	芸術の秋
6月	食べ物について知る。作って食べてみよう!	12月	クリスマスがやってくる
7月	つくってみよう楽しい工作	1月	ゆきのおはなし
8月	夏休みは読書!いろいろな本を読んでみよう	2月	のぞいてみようおばけのせかい
9月	宇宙のふしぎいろいろ	3月	おいしくて心がホワッとするのはなし

渥美図書館

平成17年10月1日の田原市との合併に伴い、旧渥美町立図書館は、分館として、再スタートを切ることになりました。

中央図書館・赤羽根図書館との一体化したサービスを提供するために、図書館業務ソフトの統一及びデータベースの統合作業を10月から11月にかけて実施しました。12月1日(木)から田原市図書館として統一されたサービスで運営をしています。

現在は、中央館・赤羽根館との連絡便が週5回巡回し、両図書館間の物流が確保されています。

今後も地域に密着したサービスの提供を心がけています。

システム統合のために実施した作業は以下のとおりです。

- 1) バーコード貼付及び旧バーコード覆い
- 2) 書誌データのコンバート及び再登録
- 3) 蔵書データ登録
- 4) ネットワーク構築・端末設置
- 5) システム設定
- 6) 書架配列の変更

一般サービス

・文学講座「渥美の歴史・文学探訪講座」

郷土にゆかりのある文人を題材に、郷土資料館と連携し開催しました。

日 時：7月10日(日) 13:00 ~ 渥美文化会館会議室

講 師：岡田善広氏

参加人数：25名

内 容：漁夫歌人 糟谷磯丸について

・ボランティア養成講座

図書館で行われるおはなし会のよみきかせボランティアを養成・育成するために、講師を招き講座を開催しました。

日 時：7月17日(日) 10:00 ~ 渥美文化会館会議室

講 師：朗読講師・ボイストレーナー 栗山かおり氏

参加人数：28名

内 容：腹式呼吸・楽な発声を身につける練習

・手作り教室

図書館にある資料を参考に、大人向けの手作り教室を開催しました。

第1回

日 時：7月18日(月・祝) 13:00 ~ 図書館会議室

講 師：河合喜久子氏

参加人数：10名(限定)

内 容：スタンドグラスを使った窓飾りを作成

第2回

日 時：9月6日(火) 13:30 ~ 図書館会議室

講 師：川口雅子氏

参加人数：12名

内 容：押し花で小物(うちわ・箸置き)を作成

児童サービス

子どもたちが本に関心をもち、読書の楽しみを知ることができるように、おはなし会を行っています。

・おはなし会

おはなしコーナーにて、ボランティアサークル「おはなし手のひらの会」・「福江高校生ボランティア」のおはなし会を以下のとおり開催しました。

開催日時	演 者	対 象	実施回数	延べ参加人数
毎月第1.3.5土曜日 14:00～14:30	福江高校生ボランティア 図書館職員	乳幼児から 小学生	25回	252名
毎月第2.4土曜日 14:00～14:30	おはなし手のひらの会	乳幼児から 小学生	20回	264名

・こども読書の日記念イベント

4月23日の「子ども読書の日」にちなんで、子どもが本や読書、図書館に親しめるよう催しを行いました。

図書館職員によるおはなし会

日 時：4月27日 10：30～ おはなしコーナー

参加人数：33名

図書館クイズ

町内の小学生を対象に図書館に関するクイズや書名あてクイズを出題

4月23日～5月12日 応募人数81名

おすすめ本のコーナーの設置

子供たちに一度は読んでもらいたい本を選びました。

4月1日～5月12日

・クリスマス会

人形劇 人形劇団「ばんび」

日 時：12月23日 10：30～

参加人数：60名

おはなし会

日 時：12月24日 14：00～

参加人数：8名

・手づくり教室

学校の休暇やイベントにあわせて、小学生・保育園児を対象に教室を行いました。子ども達に本を紹介すると共に、楽しい時間を過ごしてもらうことが出来ました。

開催日	内 容	参加人数
8月 5日(金)	手づくり教室『アンパンマンのうちわを作ろう』	30名
9月 23日(木)	手づくり教室『牛乳パックを使ってポケットティッシュ入れをつくろう』	17名 23名
12月 24日(土)	手づくり教室『三角形を合わせてリースをつくろう!』	14名

・家族の似顔絵展

町内の保育園児が大好きな家族の似顔絵を描きました。

対 象：渥美地区保育園児

展示期間：8月3日（水）～30日（火）

応募点数：45点

・読書感想画展

読書推進のため、読書感想画を募集しました。

対 象：渥美地区小学生

展示期間：1月17日（火）～2月 5日（日）

2月 7日（火）～2月26日（日）

応募点数：618点

・ブックスタート事業

福祉センターで行われる4か月児健診の機会に、絵本を介して赤ちゃんとの楽しいひとときを過ごしてほしいという願いを込めて、絵本や子育て関連資料などをプレゼントしています。

《ブックスタートの状況》

対象月齢：4か月児

実施機会：4か月児健診

実施場所：あつみライフランド（偶数月）【配布数】141 【対象数】141

従事者：図書館職員2名、ブックスタートボランティア2名

・職場体験学習

2校より依頼があり、計5名を受け入れました。

受入期間	学校名	人数
1月26日～1月27日	伊良湖岬中学校	1
2月15日～2月16日	福江中学校	4

企画展示

・図書館まつり

おはなし会

9月23日（金・祝）おはなしコーナー

1) 10:15 ~

読みきかせ：おはなし手のひらの会・高校生ボランティア

参加人数：90名

内 容：よみきかせ・ペープサート・パネルシアター・手遊びなど

2) 14:00 ~

読みきかせ：おはなし手のひらの会・高校生ボランティア

参加人数：90名

内 容：よみきかせ・ペープサート・パネルシアター・手遊びなど

ブックコート

9月22日(木)・23日(金・祝) 10:00 ~ 16:00 図書館カウンター

参加人数：102名 285冊

内 容：「大切な本をコートします」として一人3冊まで、持ち込まれた本に無料でブックコートをかける

本のリサイクル市

9月22日(木)・23日(金・祝) 10:00 ~ 16:00

図書館2F休憩コーナー

数 量：4,012冊出品

内 容：図書館の除籍資料、利用者から収集した本(マンガ・雑誌を除く)を一人5冊を目安に無料で提供

・「図書館だより」「図書館からのお知らせ」の発行(合併前)

図書館で行われる企画や、新着資料、休館日、移動図書館の巡回日程などを掲載したチラシを発行しました。

「図書館だより」

発 行：偶数月 広報誌に折込

「図書館からのお知らせ」

発 行：毎月 渥美地区保育児に配布

・展示

図書館カウンター横、壁面を展示スペースに利用し、様々なテーマを決めて展示を実施しました。

実施月	資料テーマ展示	実施月	資料テーマ展示
4月	ともだち・新社会人・春・万博	10月	合併作業のため休館
5月	課題図書・本屋大賞	11月	合併作業のため休館
6月	あめ・雨・アメ	12月	クリスマス・お正月
7月	七夕・海・夏休みの自由工作	1月	ねこ・犬・節分・TV映画の本
8月	夏休みの自由工作	2月	チョコレート・手作りのおくりもの
9月	おいしいちゃんおばあちゃんに読んでほしい本	3月	家族・さくら・卒業

実施月	壁面展示	実施月	壁面展示
4月	はなさかじいさん・おやゆび姫ものがたり	10月	合併作業のため休館
5月	カエル・花菖蒲・モリコロのオブジェ	11月	合併作業のため休館
6月	七夕かざり	12月	クリスマス・お正月
7月	ひまわり	1月	(読書感想画展示)
8月	にじ	2月	菜の花
9月	運動会	3月	桜の木

移動図書館

移動図書館「やしの実号」は約2,500冊の資料を載せて、渥美地域の8つの小学校をステーションとし、昼休みまたは放課後の時間に合わせ、月2回のペースで巡回を行っています。

平成17年10月から巡回がはじまりました。普段図書館に足を運ぶ機会が少ない子供も気軽に本を手にとれるため、個人のカードを使っでの貸出が多くみられます。また、学級文庫としてクラスの団体カードを活用するなど、図書館の小さな分館としての役割も果たしているのではないかと思います。

9. 図書館活動指標

(1) 全体

				H15年度	H16年度	H17年度
人口一人あたり	蔵書冊数	蔵書冊数 人口	(冊)	4.75	5.44	5.67
	貸出冊数	貸出冊数 人口	(冊)	13.36	14.72	11.25
	資料購入費	資料購入費 人口	(円)	1,474.47	1,410.23	835.62
	登録率	全登録者数 人口	(%)	48.24	58.34	47.95
	実質登録率	市内登録者数 人口	(%)	34.37	38.92	34.87
	蔵書回転率	貸出冊数 蔵書冊数	(回)	2.81	2.71	1.99
(平日) 一日当たり	平均貸出数	平日貸出数 平日開館日数	(冊)	1,678.4	1,745.8	2,149.2
	平均利用者数	平日利用者数 平日開館日数	(人)	485.2	479.8	523.9
	平均入館者数	平日入館者数 平日開館日数	(人)	1,073.2	1,106.4	1,124.7
(土日祝) 一日当たり	平均貸出数	土日祝日貸出数 土日祝日開館日数	(冊)	2,595.5	2,960.0	3,241.0
	平均利用者数	土日祝日利用者数 土日祝日開館日数	(人)	684.6	675.4	728.2
	平均入館者数	土日祝日入館者数 土日祝日開館日数	(人)	1,943.9	1,661.0	1,792.7
(全体) 一日当たり	平均貸出数	貸出冊数 開館日数	(冊)	2,034.3	2,228.9	2,583.7
	平均利用者数	利用者数 開館日数	(人)	562.6	557.6	605.2
	平均入館者数	入館者数 開館日数	(人)	1,411.1	1,327.1	1,390.5

		H15年度	H16年度	H17年度	
基礎データ	人口	43,552	43,748	66,354	(人)
	登録者数	21,010	25,521	31,814	(人)
	市内登録者数	14,967	17,027	23,135	(人)
	貸出冊数	581,815	644,162	746,675	(冊)
	(うち土日祝日)	288,096	340,400	372,719	(冊)
	蔵書冊数	206,730	238,013	376,150	(冊)
	資料購入費	64,215,925	61,694,633	55,446,555	(円)
	入館者数	403,578	383,523	401,850	(人)
	(うち土日祝日)	215,776	191,016	206,157	(人)
	利用者数	160,908	161,155	174,910	(人)
	(うち土日祝日)	75,996	77,672	83,746	(人)
	開館日数	286	289	289	(日)
	(うち土日祝日)	111	115	115	(日)

* 入館者数は、中央図書館・渥美図書館（12月から）

* 中央図書館と赤羽根図書館では土日祝日の開館日数が異なるため中央図書館の日数で計算した。

(2)中央

				H15年度	H16年度	H17年度
(平日) 一日当たり	蔵書回転率	貸出冊数 蔵書冊数	(回)	3.31	3.10	3.03
	平均貸出数	平日貸出数	(冊)	1,664.3	1,745.8	1,938.4
		平日開館日数	(冊)			
	平均利用者数	平日利用者数	(人)	480.5	461.7	462.3
平均入館者数	平日入館者数	(人)	1,073.2	1,106.4	1,019.9	
(土日祝) 一日当たり	平均貸出数	土日祝日貸出数	(冊)	2,576.9	2,802.3	3,047.1
		土日祝日開館日数	(冊)			
	平均利用者数	土日祝日利用者数	(人)	678.2	651.1	668.2
	平均入館者数	土日祝日入館者数	(人)	1,943.9	1,661.0	1,792.7
(全体) 一日当たり	平均貸出数	貸出冊数	(冊)	2,018.5	2,166.2	2,379.6
		開館日数	(冊)			
	平均利用者数	利用者数	(人)	557.2	537.1	544.2
	平均入館者数	入館者数	(人)	1,411.1	1,327.1	1,327.4

(2)赤羽根

				H15年度	H16年度	H17年度
(平日) 一日当たり	蔵書回転率	貸出冊数 蔵書冊数	(回)	0.14	0.50	0.64
	平均貸出数	平日貸出数	(冊)	42.4	55.7	74.3
		平日開館日数	(冊)			
	平均利用者数	平日利用者数	(人)	14.1	17.7	22.8
(土日祝) 一日当たり	平均貸出数	土日祝日貸出数	(冊)	62.4	70.9	100.1
		土日祝日開館日数	(冊)			
	平均利用者数	土日祝日利用者数	(人)	21.7	24.1	31.5
	平均入館者数	土日祝日入館者数	(人)			
(全体) 一日当たり	平均貸出数	貸出冊数	(冊)	49.7	61.7	84.5
		開館日数	(冊)			
	平均利用者数	利用者数	(人)	16.9	20.2	26.2
	平均入館者数	開館日数	(人)			

(3)渥美

				H15年度	H16年度	H17年度
(平日) 一日当たり	蔵書回転率	貸出冊数 蔵書冊数	(回)	-	-	0.31
	平均貸出数	平日貸出数	(冊)	-	-	400.2
		平日開館日数	(冊)			
	平均利用者数	平日利用者数	(人)	-	-	113.5
平均入館者数	平日入館者数	(人)	-	-	164.3	
(土日祝) 一日当たり	平均貸出数	土日祝日貸出数	(冊)	-	-	317.3
		土日祝日開館日数	(冊)			
	平均利用者数	土日祝日利用者数	(人)	-	-	96.7
	平均入館者数	土日祝日入館者数	(人)	-	-	250.9
(全体) 一日当たり	平均貸出数	貸出冊数	(冊)	-	-	369.9
		開館日数	(冊)			
	平均利用者数	利用者数	(人)	-	-	107.4
	平均入館者数	入館者数	(人)	-	-	196.0

基礎データ

中央		H15年	H16年	H17年	
貸出冊数		577,295	626,030	687,692	(冊)
(うち土日祝日)		286,036	322,268	350,418	(冊)
蔵書冊数		174,224	202,063	227,192	(冊)
入館者数		403,578	383,523	383,624	(人)
(うち土日祝日)		215,776	191,016	206,157	(人)
利用者数		159,373	155,211	157,288	(人)
(うち土日祝日)		75,279	74,878	76,840	(人)
開館日数		286	289	289	(日)
(うち土日祝日)		111	115	115	(日)
赤羽根		H15年	H16年	H17年	
貸出冊数		4,520	18,132	24,584	(冊)
(うち土日祝日)		2,060	8,222	11,512	(冊)
蔵書冊数		32,506	35,950	38,547	(冊)
利用者数		1,535	5,944	7,634	(人)
(うち土日祝日)		717	2,794	3,617	(人)
開館日数		91	294	291	(日)
(うち土日祝日)		33	116	115	(日)
渥美		H15年	H16年	H17年	
貸出冊数		-	-	34,399	(冊)
(うち土日祝日)		-	-	10,789	(冊)
蔵書冊数		-	-	110,411	(冊)
入館者数		-	-	18,226	(人)
(うち土日祝日)		-	-	8,532	(人)
利用者数		-	-	9,988	(人)
(うち土日祝日)		-	-	3,289	(人)
開館日数		-	-	93	(日)
(うち土日祝日)		-	-	34	(日)

H15年赤羽根図書館数値は、12/2-H16年3/31の数値

H17年渥美図書館数値は、12/1-H18年3/31の数値

10. 図書館統計

(1) 地区別登録者数・利用数（平成18年3月31日現在）

	地 区	人口	登録者数	登録率	団体	合計	貸出数	貸出密度	H15年度
01	田原市六連町	1,795	620	34.5%	11	631	13,708	7.64	8.80
02	谷熊町	700	261	37.3%	1	262	5,254	7.51	7.39
03	豊島町	1,920	792	41.3%	14	806	20,845	10.86	10.36
04	吉胡町	1,042	682	65.5%	0	682	12,043	11.56	10.56
05	浦町	2,784	1,963	70.5%	15	1,978	37,993	13.65	12.16
06	波瀬町	404	134	33.2%	0	134	1,670	4.13	3.90
07	片浜町	575	190	33.0%	0	190	4,154	7.22	5.93
08	白谷町	284	98	34.5%	0	98	1,143	4.02	4.92
09	加治町	1,688	686	40.6%	9	695	13,576	8.04	9.64
10	大久保町	1,355	530	39.1%	0	530	9,055	6.68	7.25
11	田原町	10,188	5,083	49.9%	44	5,127	116,601	11.44	10.95
12	神戸町	3,685	1,640	44.5%	1	1,641	36,452	9.89	10.40
13	西神戸町	990	355	35.9%	0	355	5,413	5.47	4.96
14	大草町	1,316	514	39.1%	7	521	10,724	8.15	7.92
15	南神戸町	770	246	31.9%	0	246	4,374	5.68	4.99
16	東神戸町	359	134	37.3%	0	134	3,531	9.84	8.48
17	芦村町	209	62	29.7%	0	62	1,678	8.03	6.98
18	野田町	2,474	849	34.3%	15	864	21,915	8.86	8.45
19	仁崎町	384	109	28.4%	0	109	2,085	5.43	6.24
20	緑が浜町	0	0	-	0	0	-	-	-
21	白浜町	0	0	-	0	0	-	-	-
22	姫見台町	355	185	52.1%	0	185	2,258	6.36	6.91
23	ほると台町	511	307	60.1%	0	307	5,150	10.08	12.07
24	白磯町	0	0	-	0	0	-	-	-
25	赤石町	965	460	47.7%	0	460	7,412	7.68	8.50
26	東赤石町	984	489	49.7%	3	492	10,465	10.64	10.38
27	やくま台町	807	397	49.2%	1	398	9,413	11.66	9.44
28	光崎町	588	244	41.5%	0	244	4,329	7.36	8.03
29	吉胡台町	376	230	61.2%	0	230	4,654	12.38	16.65
30	相川町	208	88	42.3%	0	88	1,657	7.97	-
31	赤羽根町	2,587	725	28.0%	19	744	22,637	8.75	5.52
32	越戸町	446	98	22.0%	0	98	2,356	5.28	6.09
33	高松町	1,722	477	27.7%	10	487	11,755	6.83	6.63
34	若見町	967	213	22.0%	7	220	7,449	7.70	7.08
35	池尻町	578	138	23.9%	0	138	3,036	5.25	5.09
36	伊川津町	752	150	19.9%	0	150	2,007	2.67	-
37	石神町	405	73	18.0%	0	73	1,610	3.98	-
38	伊良湖町	530	91	17.2%	5	96	2,618	4.94	-
39	宇津江町	341	57	16.7%	0	57	1,354	3.97	-

	地 区	人口	登録者数	登録率	団体	合計	貸出数	貸出密度	H15年度
40	江比間町	1,404	299	21.3%	11	310	5,839	4.16	-
41	亀山町	629	139	22.1%	1	140	3,666	5.83	-
42	小塩津町	701	144	20.5%	1	145	3,413	4.87	-
43	古田町	1,245	295	23.7%	10	305	6,700	5.38	-
44	高木町	583	95	16.3%	0	95	1,236	2.12	-
45	中山町	2,635	403	15.3%	15	418	8,347	3.17	-
46	八王子町	460	89	19.3%	0	89	3,067	6.67	-
47	馬伏町	161	27	16.8%	0	27	418	2.60	-
48	日出町	435	79	18.2%	2	81	1,982	4.56	-
49	福江町	2,495	515	20.6%	2	517	8,133	3.26	-
50	保美町	1,584	348	22.0%	1	349	6,133	3.87	-
51	堀切町	1,564	301	19.2%	7	308	4,952	3.17	-
52	向山町	273	32	11.7%	0	32	702	2.57	-
53	村松町	361	80	22.2%	0	80	1,139	3.16	-
54	山田町	206	35	17.0%	0	35	494	2.40	-
55	夕陽が丘	213	67	31.5%	0	67	1,127	5.29	-
56	和地町	1,434	267	18.6%	3	270	5,485	3.82	-
57	折立町	516	95	18.4%	0	95	1,006	1.95	-
58	長沢町	172	28	16.3%	0	28	150	0.87	-
59	小中山町	2,551	323	12.7%	2	325	2,366	0.93	-
60	西山町	688	104	15.1%	0	104	2,030	2.95	-
	田原市	66,354	23,135	34.9%	217	23,352	490,759	7.40	9.26
61	豊橋市		7,984		1	7,985	244,873		
62	その他		695		107	802	11,043		
	合計		31,814		325	32,139	746,675		

(2) 年齢・性別登録者数

	男性	女性	計
6歳未満	347	392	739
6～11歳	2,234	2,328	4,562
12～14歳	1,125	1,222	2,347
15～19歳	1,537	1,897	3,434
20～29歳	2,331	3,058	5,389
30～39歳	2,104	3,862	5,966
40～49歳	1,715	2,654	4,369
50～59歳	1,163	1,657	2,820
60～69歳	657	722	1,379
70歳以上	427	382	809
個人計	13,640	18,174	31,814
団体計	325		325
合計	-	-	32,139

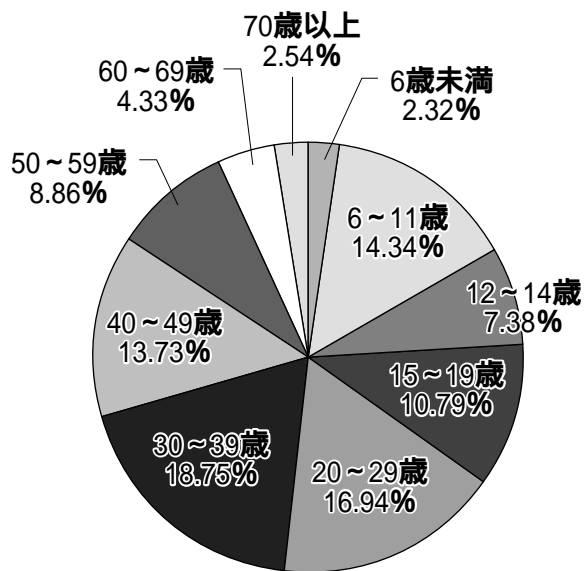

(3) 年齢・性別貸出数

	男性	女性	計
6歳未満	13,867	15,746	29,613
6～11歳	41,692	56,984	98,676
12～14歳	9,043	14,090	23,133
15～19歳	11,296	21,315	32,611
20～29歳	30,981	70,524	101,505
30～39歳	44,730	132,145	176,875
40～49歳	45,407	78,180	123,587
50～59歳	32,408	41,943	74,351
60～69歳	18,454	18,402	36,856
70歳以上	10,600	6,677	17,277
個人計	258,478	456,006	
団体計	32,191		32,191
合計	-	-	746,675

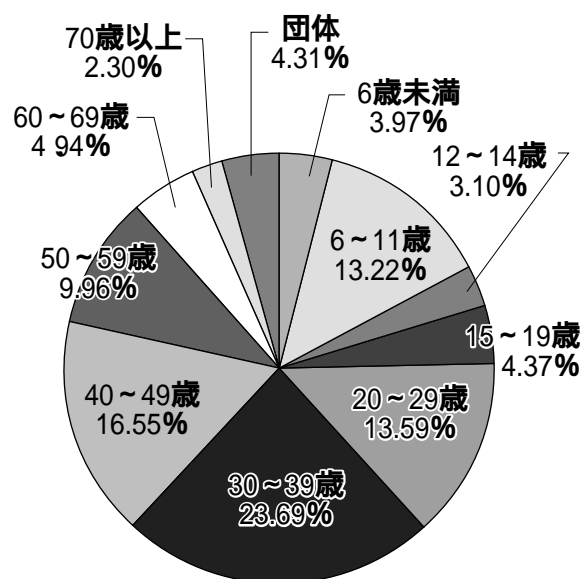

(4)資料区分別・分類別蔵書冊数

	総記	哲学	歴史	社会科学	自然科学	技術	産業	芸術	言語	文学	紙芝居	絵本	その他	合計	H15年度	H16年度	
中央図書館	一般	3,250	5,205	12,614	18,570	9,745	14,051	16,735	3,418	41,753	0	0	0	130,524	102,125	116,743	
	児童	668	288	2,267	2,043	4,341	1,420	2,567	525	15,421	957	16,747	12	47,955	39,638	43,672	
	ティーンズ	76	99	220	659	370	247	300	108	4,849	0	327	0	7,354	6,174	6,803	
	参考	1,623	7	216	218	29	46	42	38	183	0	0	0	2,481	1,604	2,048	
	郷土	199	13	679	787	492	113	130	8	181	0	0	0	2,717	1,890	2,267	
	多言語	4	28	180	94	41	228	321	135	1,184	4	889	0	3,190	2,759	2,912	
	合計	5,820	5,640	16,176	22,371	15,018	16,105	20,095	4,232	63,571	961	17,963	12	194,221			
	H15年度	4,366	4,210	13,269	15,956	11,515	11,701	4,407	15,767	3,236	54,666	623	14,454	20	154,190		
	H16年度	5,197	4,956	14,669	19,265	13,363	14,024	5,330	17,806	3,712	59,056	885	16,169	13		174,445	
	一般	613	766	2,002	2,888	1,885	2,875	691	2,206	448	11,410	0	0	0	25,874	23,786	24,875
赤羽根図書館	児童	107	26	199	219	751	180	305	54	2,426	3	3,405	2	7,770	6,039	7,014	
	ティーンズ	0	0	0	0	0	0	0	0	0	0	0	0	0	0	0	
	参考	0	0	0	0	0	0	0	0	0	0	0	0	0	0	0	
	郷土	0	0	19	6	3	0	1	0	1	2	0	0	0	32	19	32
	多言語	0	0	0	0	0	0	0	0	1	12	0	0	13	0	0	
	合計	720	792	2,220	3,113	2,639	3,055	785	2,511	504	13,850	3	3,405	2	33,599		
	H15年度	680	634	2,014	2,885	2,251	2,369	698	2,292	451	13,262	0	2,308	0	29,844		
	H16年度	696	681	2,147	2,969	2,354	2,663	742	2,403	471	13,757	0	3,038	0		31,921	
	一般	2,605	2,290	7,756	9,281	4,694	5,161	1,964	5,545	1,154	30,563	0	0	0	71,013		
	渥美図書館	児童	387	237	1,269	953	2,609	849	1,889	438	9,566	1,228	9,207	0	29,113		
ティーンズ		15	30	20	78	36	28	37	12	486	0	0	0	769			
参考		7	0	5	0	1	0	0	0	0	0	0	0	13			
郷土		101	31	675	551	140	120	168	117	15	233	7	0	2,158			
多言語		7	5	7	26	17	11	7	28	4	27	0	2	141			
合計		3,122	2,593	9,732	10,889	7,497	6,169	2,647	7,616	1,623	40,875	1,235	9,209	0	103,207		
一般		6,468	8,261	22,372	30,739	16,324	22,087	7,838	24,486	5,020	83,726	0	0	0	227,321	125,911	141,618
児童		1,162	551	3,735	3,215	7,701	2,449	1,273	4,761	1,017	27,413	2,188	29,359	14	84,838	45,677	50,686
ティーンズ		91	129	240	737	406	275	126	337	120	5,335	0	327	0	8,123	6,803	
参考		1,630	7	221	218	30	46	79	42	38	183	0	0	0	2,494	1,604	2,048
合計	郷土	300	44	1,373	1,344	635	233	284	247	416	7	0	0	4,907	1,909	2,299	
	多言語	11	33	187	120	58	239	89	349	140	1,223	4	891	0	3,344	2,912	
	合計	9,662	9,025	28,128	36,373	25,154	25,329	9,689	30,222	6,359	118,296	2,199	30,577	14	331,027		
	H15年度	5,046	4,844	15,283	18,841	13,766	14,070	5,105	18,059	3,687	67,928	623	16,762	20	184,034		
	H16年度	5,893	5,637	16,816	22,234	15,717	16,687	6,072	20,209	4,183	72,813	885	19,207	13		206,366	

(5)資料区分別・分類別貸出点数

	総記	哲学	歴史	社会科学	自然科学	技術	産業	芸術	言語	文学	紙芝居	絵本	その他	合計	H15年度	H16年度	
中央図書館	一般	6,521	14,032	32,300	31,350	65,370	16,394	67,256	9,838	86,700	0	0	0	351,537	278,601	313,885	
	児童	986	1,079	5,266	2,978	3,438	1,394	8,839	1,351	46,645	3,754	89,405	80	179,881	159,814	163,843	
	ティーンズ	63	157	193	912	406	543	166	884	259	17,415	0	1,211	0	22,209	22,443	
	参考	2	0	3	25	18	6	5	1	4	1	0	0	0	65	43	
	郷土	39	12	331	105	127	38	58	35	2	106	0	0	0	853	754	
	多言語	1	13	115	62	12	129	68	520	193	622	46	789	0	2,570	2,686	
	合計	7,612	15,293	38,208	35,432	37,005	69,524	18,085	77,535	11,647	151,489	3,800	91,405	80	557,115		
	H15年度	6,390	11,094	29,266	26,138	28,560	52,518	12,321	69,235	8,448	130,744	4,698	84,423	138	463,973		
	H16年度	7,437	12,706	35,020	30,865	30,657	61,958	15,461	68,894	9,383	141,153	4,234	85,952	109		503,829	
	一般	218	632	495	722	732	2,585	389	1,109	189	3,528	0	0	0	10,519	2,158	7,750
赤羽根図書館	児童	24	39	78	60	304	21	333	37	1,081	37	4,627	1	6,736	1,426	5,455	
	ティーンズ	0	2	0	5	0	3	7	6	47	0	3	0	73	0	29	
	参考	0	0	0	0	0	0	0	0	0	0	0	0	0	0	0	
	郷土	0	0	7	2	1	0	2	0	0	2	0	0	0	14	0	
	多言語	0	0	0	4	0	4	0	8	50	224	0	13	0	303	0	
	合計	242	673	580	793	1,037	2,683	415	1,457	282	4,882	37	4,643	1	17,725		
	H15年度	32	34	166	84	139	417	56	254	41	1,344	0	1,017	0			
	H16年度	170	325	520	419	686	1,839	285	814	78	4,197	20	3,910	1		13,264	
	一般	178	299	727	727	738	2,675	419	1,459	206	3,706	0	0	0	11,134	-	
	児童	112	249	651	168	1,491	473	248	1,370	215	6,056	312	5,204	0	16,549	-	
渥美図書館	ティーンズ	3	23	3	33	8	1	6	3	391	0	1	0	478	-	-	
	参考	0	0	0	0	0	0	0	0	0	0	0	0	0	-	-	
	郷土	1	1	25	13	13	3	3	4	1	18	8	0	0	90	-	
	多言語	1	1	1	3	4	1	0	3	1	3	0	0	0	18	-	
	合計	295	573	1,407	944	2,254	3,158	671	2,842	426	10,174	320	5,205	0	28,296	-	
	一般	6,917	14,963	33,522	32,799	23,246	70,630	17,202	69,824	10,233	93,934	0	0	0	373,270	148,357	321,635
	児童	1,122	1,367	5,995	3,206	16,461	4,005	1,663	10,542	1,603	53,782	4,103	99,236	81	203,166	93,326	169,298
	ティーンズ	66	182	196	950	414	549	170	897	268	17,853	0	1,215	0	22,760	12,887	22,472
	参考	2	0	3	25	18	6	5	1	4	1	0	0	0	65	0	43
	郷土	40	13	363	120	141	41	63	39	3	126	8	0	0	957	287	952
合計	多言語	2	14	116	69	16	68	531	244	849	46	802	0	2,891	1,845	2,693	
	合計	8,149	16,539	40,195	37,169	40,296	75,365	19,171	81,834	12,355	166,545	4,157	101,253	81	603,109		
	H15年度	6,422	11,128	29,432	26,222	28,699	52,935	12,377	69,489	8,489	132,088	4,698	85,440	138	467,557		
	H16年度	7,607	13,031	35,540	31,284	31,343	63,797	15,746	69,708	9,461	145,350	4,254	89,862	110		517,093	

(6) 月別利用指標推移

全館合計	4月	5月	6月	7月	8月	9月	10月	11月	12月	1月	2月	3月	合計
開館日数	50	45	49	52	50	50	50	50	66	66	69	78	675
移動図書館巡回数	16	12	23	12	0	20	30	35	34	24	36	28	270
利用者数	12,406	12,186	14,102	15,228	14,619	14,096	15,342	14,820	14,537	15,066	15,820	16,688	174,910
入館者数	28,089	29,318	32,310	38,641	39,224	30,206	35,788	31,967	30,892	33,311	36,629	35,475	401,850
貸出点数	54,600	53,177	60,218	64,184	59,903	59,218	66,332	62,943	60,670	66,488	68,886	70,056	746,675
図書	43,924	42,260	48,567	52,008	48,420	47,802	53,555	51,582	48,866	53,822	56,032	56,271	603,109
雑誌	3,657	3,589	3,755	3,873	3,526	3,583	3,963	3,682	3,735	4,217	4,259	4,223	46,062
視聴覚資料	6,964	7,284	7,833	8,235	7,902	7,775	8,751	7,625	8,027	8,402	8,546	9,504	96,848
複製絵画	55	44	63	68	55	58	63	54	42	47	49	58	656
移動図書館	3,372	2,671	4,534	1,799	0	4,135	6,485	7,248	6,453	5,921	8,286	3,949	54,853
ワーク処理件数	2,495	2,400	2,860	2,975	2,763	2,711	3,087	3,040	3,500	3,563	3,896	4,226	37,516
ネットワーク処理件数	1,004	1,241	1,261	1,338	1,283	1,386	1,690	1,571	1,561	1,932	1,922	1,781	17,970
コピー件数	135	118	217	145	177	105	145	131	109	103	116	139	1,640
コピー枚数	735	804	663	752	1,151	700	1,168	559	573	482	960	704	9,251
インターネット	809	677	818	992	1,057	848	875	900	1,163	1,111	1,212	1,532	11,994
ネット利用枚数	917	1,459	1,017	1,109	1,644	1,101	2,139	1,443	885	987	1,167	1,443	15,311
研究室	120	200	270	307	404	219	254	278	253	237	289	249	3,080
視聴ブース	567	509	408	749	860	654	669	560	730	695	680	978	8,059

一日平均(3館平均)	4月	5月	6月	7月	8月	9月	10月	11月	12月	1月	2月	3月	合計
利用者数	496.2	270.8	287.8	292.8	292.4	281.9	306.8	296.4	220.3	228.3	229.3	213.9	259.1
貸出点数	1,092.0	1,181.7	1,228.9	1,234.3	1,198.1	1,184.4	1,326.6	1,258.9	919.2	1,007.4	998.3	898.2	1,106.2
図書	878.5	939.1	991.2	1,000.2	968.4	956.0	1,071.1	1,031.6	740.4	815.5	812.1	721.4	893.5
雑誌	73.1	79.8	76.6	74.5	70.5	71.7	79.3	73.6	56.6	63.9	61.7	54.1	68.2
視聴覚資料	139.3	161.9	159.9	158.4	158.0	155.5	175.0	152.5	121.6	127.3	123.9	121.8	143.5
複製絵画	1.1	1.0	1.3	1.3	1.1	1.2	1.3	1.1	0.6	0.7	0.7	0.7	1.0
1利用者当貸出点数	4.40	4.36	4.27	4.21	4.10	4.20	4.32	4.25	4.17	4.41	4.35	4.20	4.27
ワーク処理件数	20.08	27.58	25.73	25.73	25.66	27.72	33.80	31.42	23.65	29.27	27.86	22.83	26.62
コピー件数	2.70	2.62	4.43	2.79	3.54	2.10	2.90	2.62	1.65	1.56	1.68	1.78	2.43
コピー枚数	14.70	17.87	13.53	14.46	23.02	14.00	23.36	11.18	8.68	7.30	13.91	9.03	13.71
視聴ブース	11.34	11.31	8.33	14.40	17.20	13.08	13.38	11.20	11.06	10.53	9.86	12.54	11.94

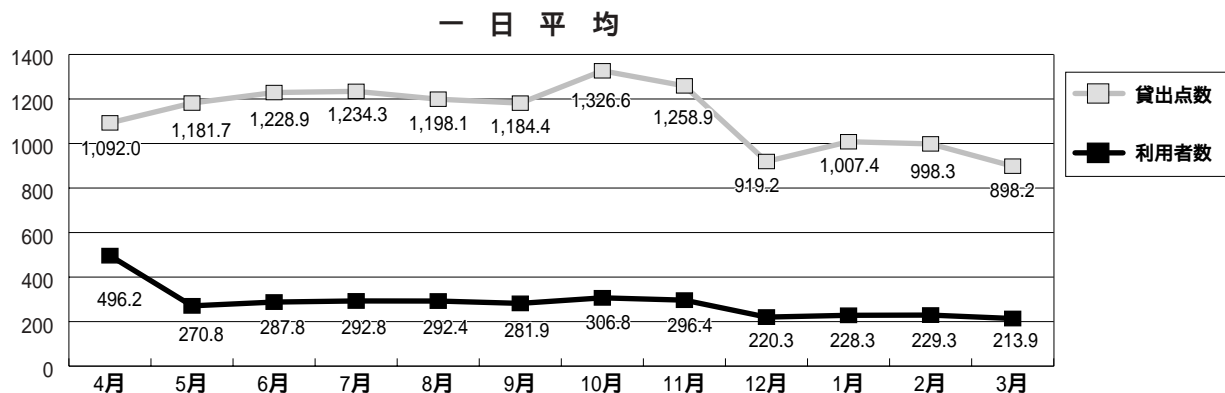
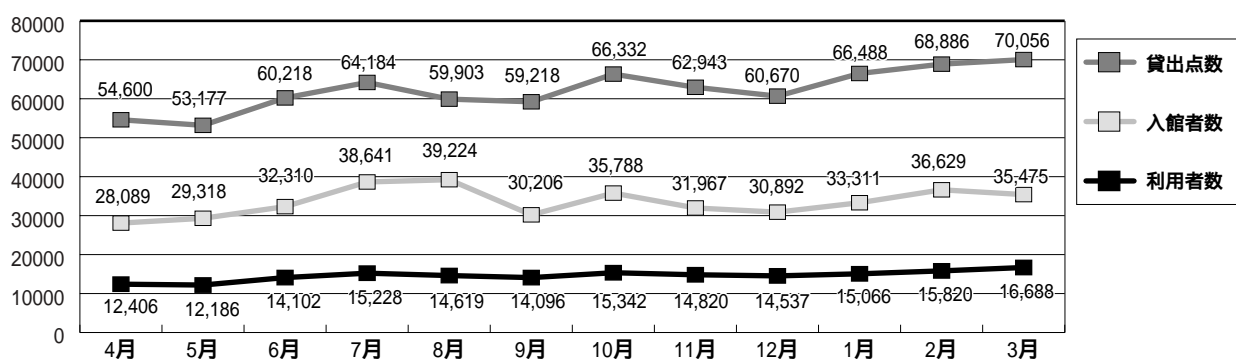

(7) 月別リクエスト処理件数

中央	一般	児童	雑誌	AV	絵画	キャンセル	期限切	提供不能
4月	1,620	235	102	315	1	26	52	0
5月	1,512	233	98	388	1	23	56	0
6月	1,715	433	113	423	3	34	39	3
7月	1,868	405	102	396	3	46	62	0
8月	1,737	422	84	323	5	61	68	1
9月	1,759	301	108	358	5	74	63	0
10月	1,939	366	126	406	5	67	58	0
11月	1,848	372	148	446	3	44	39	0
12月	1,993	410	135	496	4	58	90	0
1月	2,078	354	133	506	4	68	67	0
2月	2,200	369	132	622	4	37	69	0
3月	2,455	337	126	631	4	65	73	0
合計	22,724	4,237	1,407	5,310	42	603	736	4
総合計	32,720							

赤羽根	一般	児童	雑誌	AV	絵画	キャンセル	期限切	提供不能
4月	90	97	10	25	0	8	2	0
5月	87	62	5	14	0	3	0	0
6月	101	38	8	26	0	1	2	0
7月	89	67	4	41	0	2	3	0
8月	107	46	10	29	0	2	2	0
9月	107	33	9	31	0	4	3	0
10月	128	82	14	21	0	27	0	0
11月	129	51	17	26	0	5	0	0
12月	175	57	2	45	0	1	0	0
1月	149	52	9	52	0	9	0	0
2月	169	74	9	19	0	12	0	0
3月	168	50	13	42	0	10	2	0
合計	1,499	709	110	371	0	84	14	0
総合計	2,689							

渥美	一般	児童	雑誌	AV	絵画	キャンセル	期限切	提供不能
4月								
5月								
6月								
7月								
8月								
9月								
10月								
11月								
12月	69	78	12	23	1	14	0	0
1月	149	37	28	12	0	7	2	0
2月	170	74	35	19	0	7	0	0
3月	218	109	23	50	0	13	0	0
合計	606	298	98	104	1	41	2	0
総合計	1,107							

全館	一般	児童	雑誌	AV	絵画	キャンセル	期限切	提供不能
4月	1,710	332	112	340	1	34	54	0
5月	1,599	295	103	402	1	26	56	0
6月	1,816	471	121	449	3	35	41	3
7月	1,957	472	106	437	3	48	65	0
8月	1,844	468	94	352	5	63	70	1
9月	1,866	334	117	389	5	78	66	0
10月	2,067	448	140	427	5	94	58	0
11月	1,977	423	165	472	3	49	39	0
12月	2,237	545	149	564	5	73	90	0
1月	2,376	443	170	570	4	84	69	0
2月	2,539	517	176	660	4	56	69	0
3月	2,841	496	162	723	4	88	75	0
合計	24,829	5,244	1,615	5,785	43	728	752	4
総合計	37,516							

(8) 相互貸借内訳

	貸 出	借 受
愛 知 県	51	418
名 古 屋 市	83	107
県 外 自 治 体	139	116
大 学 図 書 館	1	27

三 河 地 区	貸 出	借 受
安 城 市	27	40
岡 崎 市	41	37
蒲 郡 市	37	12
刈 谷 市	3	19
新 城 市	28	2
高 浜 市	10	0
知 立 市	6	0
豊 川 市	21	55
豊 田 市	17	28
豊 橋 市	50	58
西 尾 市	9	7
碧 南 市	6	32
渥 美 町	8	0
一 色 町	23	16
音 羽 町	17	1
吉 良 町	1	0
幸 田 町	8	10
額 田 町	2	0
幡 豆 町	4	0
三 好 町	3	5
御 津 町	4	0
合 計	325	322

合 計	貸 出	借 受
	1162	1252

尾 張 地 区	貸 出	借 受
一 宮 市	24	24
稻 沢 市	13	1
犬 山 市	9	0
岩 倉 市	15	0
大 府 市	52	57
尾 張 旭 市	9	3
春 日 井 市	54	42
江 南 市	18	6
小 牧 市	4	18
瀬 戸 市	29	15
知 多 市	9	5
津 島 市	62	3
東 海 市	2	4
常 滑 市	3	4
豊 明 市	31	22
日 進 市	10	0
半 田 市	14	1
大 口 町	9	2
蟹 江 町	3	0
木 曾 川 町	1	1
佐 屋 町	2	0
師 勝 町	31	19
武 豊 町	2	0
東 郷 町	32	0
飛 島 村	0	1
長 久 手 町	10	2
西 春 町	27	1
東 浦 町	25	9
扶 桑 町	3	5
美 浜 町	11	12
美 和 町	49	5
合 計	563	262

(9) インターネットリクエスト受付

	連 絡 方 法				合 計	予 約 取 消
	電 話	ハガキ	メー ル	必 要 な し		
4月	313	20	454	217	1,004	17
5月	246	20	708	267	1,241	30
6月	265	38	655	303	1,261	42
7月	201	3	721	413	1,338	44
8月	182	0	645	456	1,283	34
9月	202	0	723	461	1,386	20
10月	260	0	864	570	1,690	55
11月	220	6	859	486	1,571	58
12月	188	0	1,001	380	1,561	63
1月	212	0	1,192	528	1,932	82
2月	203	0	1,198	521	1,922	61
3月	176	0	1,091	514	1,781	77
合 計	2,668	87	10,111	5,116	17,970	583
比 率	14.8%	0.5%	56.3%	28.5%	100.0%	

(10)媒体別(図書以外)資料点数・貸出数

視 聴 覚 資 料	資			料			点 数			貸 出 点 数				
	中 央	赤 羽 根	渥 美	中 央	赤 羽 根	渥 美	H15年度	H16年度	合 計	中 央	赤 羽 根	渥 美	H15年度	H16年度
C D	クラシック	586	44	144	477	368	774	477	4,335	80	43	2,542	3,564	
	ポピュラー	4,518	1,357	2,070	5,503	5,139	7,945	5,503	42,287	1,146	1,909	32,318	40,061	
	その他	323	5	61	301	264	389	301	3,312	48	39	2,999	2,998	
カセット	計	5,427	1,406	2,275	6,281	5,771	9,108	6,281	49,934	1,274	1,991	37,859	46,623	
ビデオ	映画	159	0	446	160	160	605	160	293	0	84	377	268	
		892	535	1,139	1,424	1,397	2,566	1,424	11,184	431	2,067	13,682	15,040	
	映画以外	792	76	15	848	744	883	848	3,735	154	8	4,853	4,447	
D V D	計	1,684	611	1,154	2,272	2,141	3,449	2,272	14,919	585	2,075	17,579	18,038	
	児童	629	429	8	883	883	1,066	1,059	10,049	2,095	24	12,168	13,093	
	計	2,313	1,040	1,162	3,331	3,024	4,515	3,331	24,968	2,680	2,099	29,747	31,131	
L D	映画	467	116	115	371	222	698	371	8,710	401	216	9,327	5,576	
		236	62	36	251	169	334	251	2,068	174	4	2,246	1,523	
	映画以外	703	178	151	622	391	1,032	622	10,778	575	220	11,573	7,099	
録音図書 複製絵画	児童	113	83	20	67	22	216	67	1,334	549	11	1,894	756	
	計	816	261	171	689	413	1,248	689	12,112	1,124	231	13,467	7,855	
	0	0	224	0	0	224	0	0	0	0	54	54	0	
合計	29	0	0	0	0	0	29	0	4	0	0	4	0	
	154	0	0	154	131	147	154	147	655	0	1	656	588	
	8,898	2,707	4,278	15,883	9,499	10,608	15,883	10,608	87,966	5,078	4,460	97,504	86,465	

雑 誌	資			料			点 数			貸 出 点 数				
	中 央	赤 羽 根	渥 美	中 央	赤 羽 根	渥 美	H15年度	H16年度	合 計	中 央	赤 羽 根	渥 美	H15年度	H16年度
一般	21,639	1,996	2,686	26,321	11,715	18,853	38,368	1,567	1,514	41,449	29,621	36,147		
児童	1,028	197	183	1,408	695	992	1,469	190	142	1,801	1,348	1,835		
少年	1,406	48	57	1,511	787	1,194	2,761	24	27	2,812	2,426	2,622		
合計	24,073	2,241	2,926	29,240	13,197	21,039	42,598	1,781	1,683	46,062	33,395	40,604		

(11) 移動図書館の利用状況

巡回場所	巡回場	所	訪	問	曜	日	訪	問	時	間	巡	回	数	利	用	人	数	貸	出	数	平	均	利	用	人	数	平	均	貸	出	数
い	童浦小学校	第1・3火				4月~9月	1:20-2:10	1:20-2:10			16	696	6,254	43.5	390.9																
	衣笠小学校	第1・3水				10月~3月	1:20-2:10	1:20-2:10			17	749	2,103	44.1	123.7																
	南部小学校	第1・3水				4月~9月	2:30-3:30	2:30-3:30			15	705	1,629	47.0	108.6																
	六連小学校	第1・3木				10月~3月	1:20-2:10	1:20-2:10			14	583	1,603	41.6	114.5																
ず	中部小学校	第1・3金				4月~9月	1:20-2:10	1:20-2:10			16	719	2,046	44.9	127.9																
	大草小学校	第2・4火				10月~3月	2:30-3:30	2:30-3:30			15	247	830	16.5	55.3																
						4月~9月	1:20-2:10	1:20-2:10			15	909	1,728	60.6	115.2																
	神戸小学校	第2・4火				10月~3月	2:30-3:30	2:30-3:30			18	1,226	2,677	68.1	148.7																
み	東部小学校	第1・3金				4月~9月	2:30-3:50	2:30-3:50			18	235	6,284	13.1	349.1																
	野田小学校	第2・4木				10月~3月	1:20-2:10	1:20-2:10			17	177	3,751	10.4	220.6																
	若戸小学校	第2・4水				4月~9月	1:20-2:10	1:20-2:10			17	1,580	8,970	92.9	527.6																
	赤羽根小学校	第2・4水				10月~3月	2:30-3:30	2:30-3:30			18	746	2,470	41.4	137.2																
号	高松小学校	第2・4木				小計					196	8,572	40,345	43.7	205.8																
	福江小学校	第1・3火				4月~9月	1:20-2:10	1:20-2:10			9	1,037	2,587	115.2	287.4																
	中山小学校	第1・3火				10月~3月	2:30-3:50	2:30-3:50			9	228	1,135	25.3	126.1																
	泉小学校	第1・3水				4月~9月	1:20-2:10	1:20-2:10			9	939	2,404	104.3	267.1																
の	清田小学校	第1・3水				10月~3月	2:30-3:50	2:30-3:50			9	146	1,317	16.2	146.3																
	亀山小学校	第1・3木				4月~9月	1:20-2:10	1:20-2:10			9	626	2,791	69.6	310.1																
	伊良湖小学校	第1・3木				10月~3月	2:30-3:50	2:30-3:50			9	452	1,465	50.2	162.8																
	堀切小学校	第1・3金				4月~9月	1:20-2:10	1:20-2:10			10	564	1,920	56.4	192.0																
実	和地小学校	第1・3金				10月~3月	2:30-3:50	2:30-3:50			10	407	889	40.7	88.9																
	小計										74	4,399	14,508	59.4	196.1																
号	合計										270	12,971	54,853	48.0	203.2																

11 . ベストリーダー

一般書

順位	回数	タイトル	著編者	順位	回数	タイトル	著編者
1	96	世界の中心で、愛をさけぶ	片山恭一 著	6	88	日暮らし 下	宮部みゆき 著
2	96	弧宿の人 上	宮部みゆき 著	7	87	ダーリンは外国人	小栗左多里 著
3	94	弧宿の人 下	宮部みゆき 著	8	81	蛇にピアス	金原ひとみ 著
4	93	日暮らし 上	宮部みゆき 著	9	78	ダーリンは外国人 2	小栗左多里 著
5	91	誰か	宮部みゆき 著	10	77	イコ	宮部みゆき 著

児童書

順位	回数	タイトル	著編者	順位	回数	タイトル	著編者
1	251	はらぺこあおむし	エリック=カール さく	6	193	おさるのおうさま	いとうひろし 作 絵
2	226	くりとぐらのえんそく	なかがわりえこ 著	7	185	おさるがおよぐ	いとうひろし 作 絵
3	222	くりとぐら	なかがわりえこ 著	8	184	まじよのかんづめ	佐々木マキ さく
4	208	そらまめくんのべっど	なかやみわ さく え	8	183	おさるになるひ	いとうひろし 作 絵
5	197	そらまめくんとめだかのこ	なかやみわ さく え	10	179	おさるのまいにち	いとうひろし 作 絵

ティーンズ

順位	回数	タイトル	著編者	順位	回数	タイトル	著編者
1	68	こげぱん毎日ダラ~っと。	たかはしみき 著	1	19	「もと」ばあちゃんのおはなし	山田もと 著
2	53	こげぱんすみっこ生活	たかはしみき 著	2	13	渥美郡 2003	
3	40	こげぱんむきりよく生活	たかはしみき 著	3	12	東三河探鳥地ガイド	東三河野鳥同好会 編
4	37	こげぱん	たかはしみき 著	4	11	杉浦明平記録文学選集1	杉浦明平 著
5	32	“It(それ)”と呼ばれた子	デイヴ ベルザー 著	5	10	私鉄沿線	山盛洋介 文
				5	10	るるぶ東三河 05	

郷土

CD・カセット

順位	回数	タイトル	アーティスト	順位	回数	タイトル	制作者
1	42	Singles 2000	中島みゆき	1	55	男はつらいよ寅次郎と殿様	山田洋次 原作 監督
2	41	THE SOUL	ドリームズ・カム・トゥルー	2	52	ドラえもん のび太と雲の王国	藤子 F 不二雄 原作
3	40	ピンク・レディー	ピンク・レディー	3	47	ドラえもん のび太の大魔境	藤子 F 不二雄 原作
4	39	SENTIMENTAL Lovers	Ken Hirai	3	47	きかんしゃトーマスパースーにげ出す	レランド オードリー 原作
4	39	自己ベスト!	小田和正	5	46	ぞうのババール5	講談社 製作

ビデオ・DVD

絵画

順位	回数	タイトル	画家	順位	回数	タイトル	出版社
1	14	抱擁	クリムト	1	1158	主婦の友	主婦の友社
1	14	流沙浄土変	平山郁夫	2	763	オレンジページ	オレンジページ
3	12	ひまわり	ゴッホ	3	682	ESSE	フジテレビジョン
3	12	凱風快晴	葛飾北斎	4	267	美しい部屋	主婦と生活社
3	12	夜のカフェ	ゴッホ	5	263	クロワッサン	マガジンハウス
3	12	富士明るる	横山大観				
3	12	"DAYBEGINS,NIGHTENDS"	EIZIN				

雑誌

12 . 渥美町図書館統計

(1)年度別利用状況

	開館日数	利用者数	一般	児童	雑誌	その他	計	所蔵資料点数
13年度	289	26,761	43,150	39,114	5,272	13,021	100,557	95,630
14年度	273	24,309	37,687	34,563	4,819	12,437	89,506	99,742
15年度	287	27,673	40,597	35,058	5,419	12,923	93,997	104,271
16年度	288	25,456	37,676	32,541	5,390	11,141	86,748	107,926
17年度	151	12,402	17,109	14,727	2,623	5,557	40,016	105,430

その他 = 参考図書、郷土資料、A V資料

(2)年代別読書状況表

性別	年齢	0～6	7～12	13～15	16～18	19～30	31～40	41～50	51～60	61以上	その他	合計
男		1,479	3,002	580	360	609	1,194	1,027	1,373	1,701		11,325
女		1,759	4,019	721	942	5,615	7,022	4,078	2,174	1,257		27,587
団体											1,104	1,104
計		3,238	7,021	1,301	1,302	6,224	8,216	5,105	3,547	2,958	1,104	40,016

(3)相互貸借利用状況

	4月	5月	6月	7月	8月	9月	10月	11月	12月	1月	2月	3月	合計
貸出冊数	0	0	0	0	0	0							0
借受冊数	3	3	11	4	3	5							29

(4)予約・リクエスト冊数状況 (CDを含む)

	4月	5月	6月	7月	8月	9月	10月	11月	12月	1月	2月	3月	合計
冊数	予約	47	37	41	46	42	47						260
	希望	8	22	15	9	4	12						70
	計	55	59	56	55	46	59						330

(5)インターネット利用状況

	4月	5月	6月	7月	8月	9月	10月	11月	12月	1月	2月	3月	合計
利用者数	527	414	474	781	948	585							3,729

(6)出張図書館利用状況

		4月	5月	6月	7月	8月	9月	10月	11月	12月	1月	2月	3月	合計
小中山総合会館	人数	7	9	8	9	8								41
	貸出冊数	39	31	45	38	49								202
伊良湖公民館	人数	4	5	7	6	3								25
	貸出冊数	26	25	37	7	23								118
堀切集落センター	人数	4	8	11	6	7								36
	貸出冊数	11	32	34	38	32								147
東部コミュニティセンター	人数	8	9	5	5	5								32
	貸出冊数	30	42	25	22	28								147
合計	人数	23	31	31	26	23								134
	貸出冊数	106	130	141	105	132								614

(7)貸出状況

区 分		貸出冊数(点数)	貸出点数比(%)	蔵書回転率(%)
一 般 書	0 総 記	319	0.80	0.15
	1 哲 学	431	1.08	0.18
	2 歴 史	1,662	4.15	0.23
	3 社 会 科 学	1,235	3.09	0.14
	4 自 然 科 学	951	2.38	0.22
	5 工 学	3,371	8.42	0.69
	6 産 業	680	1.70	0.35
	7 芸 術	1,644	4.11	0.30
	8 言 語	195	0.49	0.23
	9 文 学	6,496	16.23	0.21
	文 庫 ・ 新 書 本	130	0.33	0.07
	小 計	17,114	42.77	0.24
児 童 書	0 総 記	137	0.34	0.41
	1 哲 学	201	0.50	1.08
	2 歴 史	553	1.38	0.53
	3 社 会 科 学	144	0.36	0.20
	4 自 然 科 学	1,105	2.76	0.53
	5 工 学	442	1.11	0.61
	6 産 業	162	0.41	0.46
	7 芸 術	1,655	4.14	1.08
	8 言 語	323	0.81	0.93
	9 文 学	3,361	8.40	0.44
	絵 本	5,990	14.97	0.82
	紙 芝 居	648	1.62	0.54
小 計	14,721	36.79	0.63	
参 考 図 書	55	0.14	0.03	
郷 土 資 料	158	0.40	0.08	
図 書 合 計	32,048	80.09	0.33	
雑 誌	2,624	6.56	0.94	
A V 資 料	C D	2,954	7.38	1.32
	カセッテープ	137	0.34	0.31
	ビデオテープ	1,885	4.71	1.66
	レーザーディスク	63	0.16	0.28
D V D	305	0.76	3.39	
A V 合 計	5,344	13.35	1.29	
総 合 計	40,016	100.00	0.38	

参考図書と郷土資料の一部は、原則として館外貸出は行っていない。
 AV資料は、CD・カセットテープを除いて館内利用のみ行っている。

13. 新聞雑誌

(1) 受入雑誌

平成18年3月現在

番号	雑誌名	出版社	刊別	所蔵場所			保存年限 *=永年
				中央	赤羽根	渥美	
1	25ANS(ヴァンサンカン)	アシェット婦人画報社	月刊				3
2	3分クッキング	日本テレビ放送網	月刊				3
3	4x4MAGAZINE(フォーパフォーマガジン)	フォーパフォーマガジン社	月刊				5
4	AB・ROAD WEST(エイビーロードウエスト)	リクルート	月刊				3
5	AERA(アエラ)	朝日新聞社	週刊				3
6	Ami(アミ)三遠南信	アミプランニング	季刊				*
7	an・an(アンアン)	マガジンハウス	週刊				3
8	Angling Fan(アングリングファン)	コスミック出版	月刊				3
9	ASAHI(アサヒ)パソコン	朝日新聞社	月2刊				3
10	Audition(オーディション)	白夜書房	月刊				3
11	Baby-mo(ベビモ)	主婦の友社	月刊				3
12	BAILA(バイラ)	集英社	月刊				3
13	Band Journal(バンドジャーナル)	音楽之友社	月刊				5
14	BE-PAL(ビーパル)	小学館	月刊				3
15	BICYCLE CLUB(バイシクルクラブ)	樫出版社	月刊				3
16	BIG Tomorrow(ビッグトゥモロウ)	青春出版社	月刊				3
17	BIRDER(バーダー)	文一総合出版	月刊				*
18	BISES(ビス)	ベネッセコーポレーション	隔月刊				5
19	Boon(ブーン)	祥伝社	月刊				3
20	BRIX(ブリオ)	光文社	月刊				3
21	BRUTUS(ブルータス)	マガジンハウス	月2刊				3
22	Can Cam(キャンキャン)	小学館	月刊				3
23	CAPA(キャパ)	学習研究社	月刊				3
24	CAR and DRIVER(カーアンドドライバー)	ダイヤモンド社	月2刊				3
25	CAR GRAPHIC(カーグラフィック)	二玄社	月刊				5
26	Casa BRUTUS(カーサブブルータス)	マガジンハウス	月刊				3
27	CD(シーディー)ジャーナル	音楽出版社	月刊				5
28	CD(シーディー)でーた	角川書店	月刊				3
29	CHEEK(チーク)	名古屋流行発信	月刊				3
30	Choki Choki(チョキチョキ)	内外出版社	隔月刊				3
31	CLASSY(クラッシー)	光文社	月刊				3
32	Comc(コモ)	主婦の友社	月刊				3
33	COTTON TIME(コットンタイム)	主婦と生活社	隔月刊				3
34	CQ ham radio(シーキューラムラジオ)	CQ出版	月刊				3
35	CREA(クレア)	文芸春秋	月刊				3
36	Cu(カット)	ロッキング・オン	月刊				3
37	CYCLE SPORTS(サイクルスポーツ)	八重洲出版	月刊				3
38	DANCE MAGAZINE(ダンスマガジン)	新書館	月刊				3
39	dancyu(ダンチュウ)	プレジデント社	月刊				3
40	DIME(ダイム)	小学館	月2刊				3
41	月刊 Dragons(ドラゴンズ)	中日新聞社	月刊				5
42	eTrans Learning(イートランスラーニング)	バベル・プレス	月刊				5
43	ELLE a table(エル・ア・テーブル)	アシェット婦人画報社	隔月刊				3
44	ELLE DECO(エル・デコ)	アシェット婦人画報社	隔月刊				3
45	ELLE JAPON(エル・ジャポン)	アシェット婦人画報社	月刊				3

番号	雑誌名	出版社	刊別	所蔵場所			保存年限 *永年
				中央	赤羽根	渥美	
46	English Journal(イングリッシュジャーナル)	アルク	月刊				3
47	ESSE(エッセ)	フジテレビジョン	月刊				3
48	FEMALE(フィーメール)	ブティック社	隔月刊				3
49	FIGARO JAPON(フィガロジャポン)	TBSブリタニカ	月2刊				3
50	Fine(ファイン)	日之出出版	月刊				3
51	FINEBOYS(ファインボーイズ)	日之出出版	月刊				3
52	GAINER(ゲイナー)	光文社	月刊				3
53	Go!Go!Guitar(ゴーゴーギター)	ヤマハミュージックメディア	月刊				3
54	Good リフォーム	リクルート	月刊				3
55	Grazia(グラツィア)	講談社	月刊				3
56	HI-WIND(ハイウインド)	マリン企画	隔月刊				3
57	Hir@gana Times(ひらがなタイムズ)	ヤック企画	月刊				3
58	HiVi(ハイヴィ)	ステレオサウンド	月刊				3
59	Hobby JAPAN(ホビージャパン)	ホビージャパン社	月刊				3
60	I'm home(アイムホーム)	商店建築社	季刊				3
61	I/O(アイオー)	工学社	月刊				3
62	Invitation(インビテーション)	ぴあ	月刊				3
63	JJ(ジェイジェイ)	光文社	月刊				3
64	JR時刻表	交通新聞社	月刊				3
65	JTB時刻表	JTB	月刊				3
66	JUNON(ジュノン)	主婦と生活社	月刊				3
67	KAZI(カジ)	舵社	月刊				3
68	Kelly(ケリー)	ゲイン	月刊				3
69	Kindai(キンダイ)	近代映画社	月刊				3
70	Ku:ne(クウネル)	マガジンハウス	隔月刊				3
71	LEE(リー)	集英社	月刊				3
72	MAJOR LEAGUE(メジャーリーグ)	ベースボール・マガジン社	月刊				3
73	marie claire japon(マリ・クレール)	アシェット婦人画報社	月刊				3
74	MARINE DIVING(マリンダイビング)	水中造形センター	月刊				3
75	MEN'S CLUB(メンズクラブ)	アシェット婦人画報社	月刊				3
76	MEN'S NON-NO(メンズノンノ)	集英社	月刊				3
77	mina(ミーナ)	主婦の友社	月2刊				3
78	mini(ミニ)	宝島社	月刊				3
79	月刊 MOE(モエ)	白泉社	月刊				7
80	MONEYJapan(マネージャパン)	S.S.コミュニケーションズ	月刊				3
81	mono マガジン	ワールドフォトプレス	月2刊				3
82	MORE(モア)	集英社	月刊				3
83	MOSTLY CLASSIC(モーストリークラシック)	産経新聞社	月刊				5
84	my 40's(マイ・フォーティーズ)	主婦の友社	月刊				3
85	MY BIRTHDAY(マイバースデー)	実業之日本社	月刊				3
86	NATIONAL GEOGRAPHIC(ナショナルジオグラフィック)日本版	日経ナショナルジオグラフィック社	月刊				5
87	NAVI(ナビ)	二玄社	月刊				5
88	Newsweek 日本版(ニューズウィーク)	阪急コミュニケーションズ	週刊				3
89	Newton(ニュートン)	ニュートンプレス	月刊				5
90	NEW(ニュー)教育とコンピュータ	学習研究社	月刊				5
91	NHKテキストみんなのうた	日本放送出版協会	隔月刊				*
92	non・no(ノンノ)	集英社	月2刊				3
93	Oggi(オッジ)	小学館	月刊				3

番号	雑誌名	出版社	刊別	所蔵場所			保存年限 *=永年
				中央	赤羽根	渥美	
94	PHP(ピーエイチピー)	PHP研究所	月刊				3
95	月刊 Piano(ピアノ)	ヤマハミュージックメディア	月刊				5
96	Pooka(プーカ)	学習研究社	季刊				*
97	POPEYE(ポパイ)	マガジンハウス	月刊				3
98	Pre-mo(プレモ)	主婦の友社	月刊				3
99	QCサークル(キューシーサークル)	日本科学技術連盟	月刊				5
100	ROADSHOW(ロードショ)	集英社	月刊				5
101	ROCKIN' ON(ロッキングオン)	ロッキング・オン	月刊				5
102	ROCKIN' ON JAPAN(ロッキングオンジャパン)	ロッキング・オン	月刊				5
103	saita(咲いた)	セブン&アイ出版	月刊				3
104	SAPIO(サピオ)	小学館	月2刊				3
105	SAY(セイ)	青春出版社	月刊				3
106	SCREEN(スクリーン)	近代映画社	月刊				5
107	sesame(セサミ)	SSコミュニケーションズ	隔月刊				3
108	SEVENTEEN(セブンティーン)	集英社	月2刊				3
109	SFマガジン(エスエフマガジン)	早川書房	月刊				7
110	SIGHT(サイト)	ロッキング・オン	季刊				5
111	SKI journa(スキージャーナル)	スキージャーナル社	月刊				3
112	skier(スキヤー)	山と溪谷社	年4刊				3
113	SKY SPORTS(スカイスポーツ)	イカロス出版	季刊				3
114	Smart(スマート)	宝島社	月刊				3
115	SNOW BOARD(スノボード)	山と溪谷社	年4刊				3
116	spring(スプリング)	宝島社	月刊				3
117	Spy Master 東海版(スパイマスター)	やまの出版	月刊				3
118	STEREO(ステレオ)	音楽之友社	月刊				3
119	STORY(ストーリー)	光文社	月刊				3
120	Street Jack(ストリートジャック)	ベストセラーズ	月刊				3
121	SURFIN' LIFE(サーフィンライフ)	マリ企画	月刊				5
122	SURFING WORLD(サーフィンワールド)	オーシャンライフ	月刊				5
123	SWIMMING MAGAZINE(スイミングマガジン)	ベースボール・マガジン社	月刊				3
124	THE(ザ)21	PHP研究所	月刊				3
125	Tokai Walker(トウカイウォーカー)	角川書店	隔週刊				3
126	TOUCH DOWN(タッチダウン)	タッチダウン	月刊				3
127	TOYOTAクリエイション	トヨタ自動車	月刊				*
128	VERY(ヴェリ)	光文社	月刊				3
129	VINGTAIN(ヴァンテーヌ)	アシェット婦人画報社	月刊				3
130	VOCE(ヴォーチェ)	講談社	月刊				3
131	Voice(ボイス)	PHP研究所	月刊				5
132	VOLLEYBALL(バレーボール)	日本文化出版	月刊				3
133	Weeklyびあ	びあ	週刊				3
134	WITH(ウィズ)	講談社	月刊				3
135	WORLD SOCCER MAGAZINE(ワールドサッカーマガジン)	ベースボール・マガジン社	月2刊				3
136	Yomiuri Weekly(ヨミウリウィークリー)	読売新聞社	週刊				3
137	ZAKKA BOOK(ザッカブック)	主婦と生活社	季刊				3
138	愛犬の友	誠文堂新光社	月刊				3
139	アサヒカメラ	朝日新聞社	月刊				5
140	月刊アスキー	アスキー	月刊				3
141	週刊アスキー	アスキー	週刊				3

番号	雑誌名	出版社	刊別	所蔵場所			保存年限 *永年
				中央	赤羽根	渥美	
142	明日の友	婦人之友社	隔月刊				3
143	新しい住まいの設計	扶桑社	月刊				3
144	アニファ	スタジオ・エス	月刊				3
145	アニメディア	学習研究社	月刊				3
146	安心	マキノ出版	月刊				3
147	いきいき	ユーリーグ	月刊				3
148	一枚の繪	一枚の繪社	月刊				5
149	田舎暮らしの本	宝島社	月刊				3
150	ウォーキングマガジン	講談社	月刊				3
151	潮	潮出版社	月刊				7
152	美しいキモノ	アシェット婦人画報社	季刊				3
153	美しい部屋	主婦と生活社	季刊				5
154	海と島の旅	水中造形センター	月刊				3
155	月刊エアライン(Airline)	イカロス出版	月刊				3
156	栄養と料理	女子栄養大学出版部	月刊				5
157	エキスパートナース(EXPERTNURSE)	照林社	月刊				5
158	エコノミスト	毎日新聞社	週刊				3
159	園芸ガイド	主婦の友社	隔月刊				3
160	園芸新知識はなとやさい	タキイ種苗	月刊				3
161	園芸新知識タキイ最前線	タキイ種苗	季刊				3
162	演劇界	演劇出版社	月刊				5
163	おおきなポケット	福音館書店	月刊				*
164	大相撲	読売新聞社	月刊				3
165	オートバイ	モーターマガジン社	月刊				3
166	オートメカニック	内外出版社	月刊				5
167	オール投資	東洋経済新報社	月2刊				3
168	オール読物	文芸春秋	月刊				7
169	おしゃれ工房	日本放送出版協会	月刊				5
170	おそい・はやい・ひくい・たかい	ジャパンマシニスト社	季刊				7
171	おとなのいい旅	リクルート	隔月刊				3
172	おはよう21	中央法規出版	月刊				7
173	おりがみ	日本折紙協会	月刊				7
174	オリコン・スタイル	オリコン	週刊				3
175	オレンジページ	オレンジページ	月2刊				3
176	音楽と人	シンコー・ミュージック	月刊				5
177	音楽の友	音楽之友社	月刊				5
178	会社四季報	東洋経済新報社	季刊				5
179	科学	岩波書店	月刊				7
180	月刊かがくのとも	福音館書店	月刊				*
181	岳人	東京新聞出版局	月刊				3
182	学校図書館	全国学校図書館協議会	月刊				*
183	家庭画報	世界文化社	月刊				3
184	カフェ&レストラン	旭屋出版	月刊				3
185	月刊 歌謡曲	ブティック社	月刊				3
186	月刊 空手道	福昌堂	月刊				3
187	技術総合誌OHM(オーム)	オーム社	月刊				3
188	キネマ旬報	キネマ旬報社	月2刊				7
189	きものサロン	世界文化社	季刊				3

番号	雑誌名	出版社	刊別	所蔵場所			保存年限 *=永年
				中央	赤羽根	渥美	
190	弓道	全日本弓道連盟	月刊				3
191	きょうの健康	日本放送出版協会	月刊				3
192	きょうの料理	日本放送出版協会	月刊				3
193	キルトジャパン	日本ヴォーグ社	隔月刊				3
194	季刊銀花	文化出版局	季刊				7
195	月刊 クーヨン(COOYON)	クレヨンハウス	月刊				5
196	暮らしと健康	保健同人社	月刊				3
197	暮らしの手帖 第4世紀	暮らしの手帖社	隔月刊				7
198	クロワッサン	マガジンハウス	月2刊				3
199	軍事研究	ジャパンミタリレビュー	月刊				3
200	群像	講談社	月刊				7
201	ケアマネジャー	中央法規出版	月刊				7
202	ケイコとマナブ東海版	リクルート	月刊				3
203	経済界	経済界	隔週刊				3
204	経済産業統計	経済産業調査会	月刊				5
205	経済セミナー	日本評論社	月刊				5
206	警察公論	立花書房	月刊				5
207	芸術新潮	新潮社	月刊				7
208	蛭雪時代	旺文社	月刊				3
209	毛糸だま	日本ヴォーグ社	季刊				5
210	ケータイBEST	ソフトバンクパブリッシング	隔月刊				3
211	言語	大修館書店	月刊				7
212	現代	講談社	月刊				5
213	現代思想	青土社	月刊				5
214	現代詩手帖	思潮社	月刊				5
215	現代農業	農村漁村文化協会	月刊				5
216	現代の図書館	日本図書館協会	季刊				*
217	建築知識	エクスナレッジ	月刊				5
218	月刊剣道日本	スキージャーナル	月刊				3
219	合格情報処理	学習研究社	隔月刊				3
220	航空情報	酣燈社	月刊				5
221	航空ファン	文林堂	月刊				5
222	季刊考古学	雄山閣	季刊				*
223	考古学ジャーナル	ニューサイエンス社	月刊				*
224	広告批評	マトラ出版	月刊				5
225	公募ガイド	公募ガイド社	月刊				3
226	国文学解釈と鑑賞	至文堂	月刊				5
227	子とともにゆう&ゆう	愛知県教育振興会	月刊				*
228	子どもと教育	子どもと教育社	月刊				5
229	こどもとしゃかん	東京子ども図書館	季刊				*
230	子どもと読書	親子読書地域文庫全国連絡会	隔月刊				*
231	子どもと本	子ども文庫の会	季刊				*
232	子どもと昔話	小澤昔ばなし研究所	季刊				*
233	子供の科学	誠文堂新光社	月刊				7
234	こどものとも	福音館書店	月刊				*
235	こどものとも0.1.2..	福音館書店	月刊				*
236	こどものとも 年少版	福音館書店	月刊				*
237	こどものとも 年中向き	福音館書店	月刊				*

番号	雑誌名	出版社	刊別	所蔵場所			保存年限 *永年
				中央	赤羽根	渥美	
238	こどもの本	日本児童図書出版協会	月刊				*
239	子どもの本棚	子どもの本棚社	月刊				*
240	こどもブティック	ブティック社	季刊				3
241	子ども論	クレヨンハウス	月刊				*
242	この本読んで!	出版文化産業振興財団	季刊				*
243	月刊 ゴルフダイジェスト	ゴルフダイジェスト社	月刊				3
244	碁ワールド	日本棋院	月刊				3
245	ざいけのぼう	日本華道社	月刊				7
246	週刊 サッカーマガジン	ベースボール・マガジン社	週刊				3
247	雑貨カタログ	主婦の友社	隔月刊				3
248	茶道雑誌	河原書店	月刊				5
249	さぼーと知的障害福祉研究	日本知的障害者福祉協会	月刊				*
250	サライ	小学館	月2刊				3
251	サンデー毎日	毎日新聞社	週刊				3
252	月刊 自家用車	内外出版社	月刊				5
253	四季の味	ニューサイエンス社	季刊				5
254	しぜん(キンダーブック)	フレーベル館	月刊				*
255	思想	岩波書店	月刊				*
256	自治フォーラム	第一法規出版	月刊				3
257	視聴覚教育	日本視聴覚教育協会	月刊				5
258	実業界	実業界	月刊				3
259	自動車技術	自動車技術会	月刊				5
260	児童心理	金子書房	月刊				7
261	シナリオ	シナリオ作家協会	月刊				7
262	月刊 社会教育	国土社	月刊				7
263	月刊 社会福祉(クラブ・ライブラリー)	エヌ・シー・エル	月刊				*
264	ジャズ批評	松阪	季刊				7
265	週刊朝日	朝日新聞社	週刊				3
266	週刊金曜日	金曜日	週刊				3
267	週刊女性	主婦と生活社	週刊				3
268	週刊新潮	新潮社	週刊				3
269	週刊文春	文芸春秋	週刊				3
270	柔道	講道館	月刊				3
271	出版ニュース	出版ニュース社	月3刊				5
272	主婦の友	主婦の友社	月刊				3
273	趣味の園芸	日本放送出版協会	月刊				3
274	趣味の山野草	栃の葉書房	月刊				3
275	ジュリスト	有斐閣	月2刊				*
276	狩猟界	狩猟界社	月刊				3
277	将棋世界	日本将棋連盟	月刊				3
278	小説新潮	新潮社	月刊				7
279	小説推理	双葉社	月刊				3
280	小説すばる	集英社	月刊				7
281	乗馬ライフ	オーシャンライフ	隔月刊				3
282	情報の科学と技術	情報科学技術協会	月刊				5
283	食彩浪漫	日本放送出版協会	月刊				3
284	食生活	全国地区衛生組織連合会	月刊				5
285	諸君!	文芸春秋	月刊				3

番号	雑誌名	出版社	刊別	所蔵場所			保存年限 *=永年
				中央	赤羽根	渥美	
286	女性セブン	小学館	週刊				3
287	月刊 ショパン	ショパン	月刊				5
288	新潮	新潮社	月刊				7
289	新潮45	新潮社	月刊				7
290	新電気	オーム社	月刊				3
291	新ハイキング	新ハイキング社	月刊				3
292	スイングジャーナル(SWINGJOURNAL)	スイングジャーナル社	月刊				3
293	数学	岩波書店	季刊				7
294	数学セミナー	日本評論社	月刊				7
295	数理科学	サイエンス社	月刊				7
296	すてきな奥さん	主婦と生活社	月刊				3
297	すばる:昴	集英社	月刊				7
298	墨(すみ)	芸術新聞社	隔月刊				5
299	税経セミナー	税務経理協会	月刊				5
300	声優グランプリ	主婦の友社	月刊				3
301	正論	産経新聞社	月刊				5
302	世界	岩波書店	月刊				7
303	月刊 専門料理	柴田書店	月刊				3
304	そう:叢	春夏秋冬叢書	季刊				*
305	装苑	文化出版局	月刊				3
306	壮快	マキノ出版	月刊				3
307	総合教育技術	小学館	月刊				5
308	月刊 総合ケア	医歯薬出版	月刊				7
309	ソフトボールマガジン	ベースボール・マガジン社	月刊				3
310	週刊 ダイヤモンド	ダイヤモンド社	週刊				3
311	ダカーボ	マガジンハウス	月2刊				3
312	宝塚GRAPH(グラフ)	阪急電鉄	月刊				5
313	たくさんのふしぎ	福音館書店	月刊				*
314	たしかな目	国民生活センター	月刊				5
315	卓球レポート	タマス(卓球レポート編集部)	月刊				3
316	たのしい授業	仮説社	月刊				7
317	旅	新潮社	月刊				5
318	旅の手帖	交通新聞社	月刊				3
319	ダ・ヴィンチ	メディアファクトリー	月刊				5
320	食べもの文化	芽ばえ社	月刊				5
321	たまごクラブ	ベネッセコーポレーション	月刊				3
322	たまひよこっこクラブ	ベネッセコーポレーション	月刊				3
323	短歌	角川書店	月刊				7
324	短歌研究	短歌研究社	月刊				5
325	ダンスファン	白夜書房	月刊				3
326	ちいさい・おおきい・よわい・つよい	ジャパンマシニスト社	季刊				7
327	ちいさなかがくのとも	福音館書店	月刊				*
328	小さな薔	創樹社美術出版	月刊				3
329	月刊 地球環境	日刊工業新聞社	月刊				5
330	畜産の研究	養賢堂	月刊				7
331	地方史研究	地方史研究協議会	隔月刊				*
332	地方自治	ぎょうせい	月刊				*
333	地方自治職員研修	公務職員研修協会	月刊				5

番号	雑誌名	出版社	刊別	所蔵場所			保存年限 *永年
				中央	赤羽根	渥美	
334	中央公論	中央公論新社	月刊				7
335	地理	古今書院	月刊				5
336	チルチンぴと	風土社	季刊				5
337	つり人	つり人社	月刊				3
338	つりマガジン	桃園書房	月刊				3
339	テアトロ	カモミール社	月刊				5
340	デジタルCAPA(キャパ)	学習研究社	月刊				3
341	鉄道ジャーナル	鉄道ジャーナル社	月刊				5
342	鉄道ファン	交友社	月刊				5
343	テニスマガジン	ベースボール・マガジン社	月刊				3
344	テルミ	日本児童教育振興財団	隔月刊				5
345	電気計算	電気書院	月刊				3
346	電気と工事	オーム社	月刊				5
347	月刊 天文ガイド	誠文堂新光社	月刊				5
348	トゥーパ!	立風書房	隔月刊				3
349	東海じゃらん	リクルート	月刊				3
350	東海釣りガイド	東海釣りガイド	月刊				5
351	東三文化	豊川堂	季刊				*
352	陶遊:盆栽世界増刊	新企画出版局	月刊				5
353	週刊東洋経済	東洋経済新報社	週刊				3
354	トーマスクックヨーロッパ鉄道時刻表	ダイヤモンド・ビッグ社	季刊				3
355	特選街	マキノ出版	月刊				3
356	図書館界	日本図書館研究会	隔月刊				*
357	図書館雑誌	日本図書館協会	月刊				*
358	とよはしっ子 ABee	レイアブリッジ	月刊				*
359	トライアスロン JAPAN	ランナーズ	月刊				3
360	ドラマ	映人社	月刊				5
361	トランジスタ技術	CQ出版	月刊				3
362	なごみ	淡交社	月刊				5
363	ナンバー(Sports Graphic Number)	文芸春秋	隔週刊				3
364	日経PC21	日経BP社	月刊				3
365	日経TRENDY(トレンディ)	日経ホーム出版社	月刊				3
366	日経WOMAN(ウーマン)	日経ホーム出版社	月刊				3
367	日経エンタテインメント!	日経BP社	月刊				3
368	日経会社情報	日本経済新聞社	季刊				5
369	日経コンピュータ	日経BP社	隔週刊				3
370	日経サイエンス	日経サイエンス社	月刊				3
371	日経ソフトウェア	日経BP社	月刊				3
372	日経パソコン	日経BP社	隔週刊				3
373	日経ビジネス	日経BP社	週刊				3
374	日経マネー	日経ホーム出版社	月刊				3
375	日経ものづくり	日経BP社	月刊				3
376	日本カメラ	日本カメラ社	月刊				5
377	日本語ジャーナル	アルク	月刊				3
378	日本児童文学	日本児童文学者協会	隔月刊				*
379	日本統計月報	日本統計協会	月刊				*
380	日本歴史	吉川弘文館	月刊				*
381	ニューハウス	ニューハウス出版	月刊				3

番号	雑誌名	出版社	刊別	所蔵場所			保存年限 *=永年
				中央	赤羽根	渥美	
382	庭	建築資料研究社	隔月刊				5
383	猫の手帖	猫の手帖社	月刊				3
384	猫びより	日本出版社	隔月刊				3
385	農耕と園芸	誠文堂新光社	月刊				5
386	農林統計調査	農林統計協会	月刊				*
387	パーゴルフ	学習研究社	週刊				3
388	俳句	角川書店	月刊				7
389	俳句研究	富士見書房	月刊				7
390	月刊 バスケットボール	日本文化出版	月刊				3
391	パッチワーク通信	パッチワーク通信社	隔月刊				3
392	はっぴーママ 東海版	双双編集	隔月刊				3
393	バドミントンマガジン	ベースボール・マガジン社	月刊				3
394	花時間	角川書店	月刊				3
395	母の友	福音館書店	月刊				7
396	判例時報	判例時報社	旬刊				*
397	ぴあ中部版	ぴあ中部支局	隔週刊				3
398	ピコロ	学習研究社	月刊				5
399	月刊 美術	サン・アート	月刊				5
400	美術手帖	美術出版社	月刊				5
401	ピチレモン	学習研究社	月刊				3
402	ひよこクラブ	ベネッセコーポレーション	月刊				3
403	週刊 ファミ通	エンターブレイン	週刊				3
404	月刊 福祉	全国社会福祉協議会	月刊				*
405	婦人画報	アシェット婦人画報社	月刊				3
406	婦人公論	中央公論新社	月2刊				5
407	婦人之友	婦人之友社	月刊				3
408	武道	日本武道館	月刊				3
409	プラス1リビング	主婦の友社	隔月刊				3
410	フリッパー	マリン企画	季刊				3
411	ふれあいケア	全国社会福祉協議会	月刊				7
412	プレジデント	プレジデント社	月2刊				3
413	フローリスト	誠文堂新光社	月刊				3
414	文学界	文芸春秋	月刊				7
415	文化財	第一法規出版	月刊				*
416	文芸	河出書房新社	季刊				7
417	文芸春秋	文芸春秋	月刊				7
418	週刊 ベースボール	ベースボール・マガジン社	週刊				3
419	ベストカー	三推社	月2刊				5
420	ベビーブック	小学館	月刊				3
421	法学教室	有斐閣	月刊				5
422	法学セミナー	日本評論社	月刊				5
423	邦楽の友	邦楽の友社	月刊				5
424	ボクシング・マガジン	ベースボール・マガジン社	月刊				3
425	月刊 星ナビ	アストロアーツ	月刊				5
426	盆栽世界	新企画出版局	月刊				5
427	本の雑誌	本の雑誌社	月刊				5
428	毎日ライフ	毎日新聞社	月刊				3
429	マネープラス	S.S.コミュニケーションズ	月刊				3

番号	雑誌名	出版社	刊別	所蔵場所			保存年限 *永年
				中央	赤羽根	渥美	
430	丸	潮書房	月刊				3
431	三河地域史研究	三河地域史研究会	不定期				*
432	ミステリマガジン	早川書房	月刊				7
433	ミセス	文化出版局	月刊				3
434	ミセスのスタイルブック	文化出版局	隔月刊				3
435	ミュージック・マガジン	ミュージックマガジン社	月刊				5
436	みんなの図書館 図書館問題研究会編	教育史料出版会	月刊				*
437	メイプル	集英社	月刊				3
438	めばえ	小学館	月刊				3
439	モダンリビング	アシェット婦人画報社	隔月刊				3
440	モデルアート	モデルアート社	月刊				5
441	文部科学時報	ぎょうせい	月刊				*
442	やさい畑	家の光協会	季刊				5
443	山と溪谷	山と溪谷社	月刊				3
444	郵趣	日本郵趣協会	月刊				5
445	優駿	中央競馬PRセンター	月刊				3
446	ゆほびか	マキノ出版	月刊				3
447	ユリイカ	青土社	月刊				5
448	幼児と保育	小学館	月刊				7
449	ラグビーマガジン	ベースボール・マガジン社	月刊				3
450	ラジコン技術	電波実験社	月刊				5
451	ラピタ	小学館	月刊				3
452	ラブベリー	徳間書店	月刊				3
453	ランナーズ	ランナーズ	月刊				3
454	月刊 陸上競技	講談社	月刊				3
455	留学ジャーナル	国際文化教育センター	隔月刊				3
456	旅行人	旅行人	季刊				5
457	旅行読売	旅行読売出版社	月刊				3
458	るるぶじゃぱん	JTB	月刊				3
459	歴史読本	新人物往来社	月刊				5
460	レコード芸術	音楽之友社	月刊				5
461	レタスクラブ	SSコミュニケーションズ	月2刊				3
462	レディティック	ブティック社	月刊				3
463	ロボコンマガジン	オーム社	隔月刊				3
464	論座	朝日新聞社	月刊				5
465	わかさ	わかさ出版	月刊				3
466	私のカントリー	主婦と生活社	季刊				3
467	私の部屋づくり	学習研究社	季刊				3
468	和楽	小学館	月刊				3
469	Art in America(アートインアメリカ)	Brant Ar Publications	月刊				3
470	Billboard(ビルボード)	Billboard Publishing Co.	週刊				3
471	Economist.(エコノミスト)	The Economist Newspaper	週刊				3
472	Elle(エル)	Elle Publishing	月刊				3
473	HOMES & GARDENS(ホームズ&ガーデンズ)	IPC Southbank	月刊				3
474	Newsweek(Asianed. X ニューズウィーク)	Newsweek Inc.	週刊				3
475	Paris Match(パリ・マッチ)	Filipacchi	週刊				3
476	TIME. Asia ed(タイム)	Time Inc.	週刊				3
477	Vogue:America(ヴォーグ)	Conde Nast	月刊				3

番号	雑誌名	出版社	刊別	所蔵場所			保存年限 *=永年
				中央	赤羽根	渥美	
478	人民画報	人民画報社	月刊				3

(2) 所蔵新聞

平成18年3月現在

	新聞名	所蔵館			中央館 保存年限
		中央	赤羽根	渥美	
主要紙 (5紙)	朝日新聞(夕刊)				1
	読売新聞				1
	毎日新聞(夕刊)				1
	産経新聞				1
	日本経済新聞(夕刊)				1
地方紙 (4紙)	中日新聞(夕刊)				1
	東日新聞				1
	東愛知新聞				1
	静岡新聞(夕刊)				1
業界紙 (4紙)	日刊工業新聞				1
	株式新聞				1
	中部経済新聞				1
	日本農業新聞				1
スポーツ紙 (3紙)	報知新聞				1
	スポーツニッポン				1
	中日スポーツ				1
児童紙 (4紙)	朝日小学生新聞				1
	朝日中学生ウィークリー				1
	毎日小学生新聞				1
	毎日中学生新聞				1
外国紙 (3紙)	The Japan Times				1
	USA TODAY				1
	International Press				1
政党紙 (4紙)	赤旗日曜版				1
	自由民主				1
	プレス民主				1
	公明新聞				1
	官報				1
	図書新聞				1

マイクロフィルム

朝日新聞(名古屋本社発行) 県内版
昭和10年11月・平成17年12月 188巻

田原藩日記 20巻

東愛知新聞
昭和38年2月・平成3年12月 145巻

契約データベース等
聞蔵・朝日新聞データベース
中日新聞・東京新聞オンライン
ルール電子図書館(農文協データベース)

東海日日新聞
昭和38年10月・平成2年12月 107巻

家庭と学校(田原中部小学校PTA誌)
明治37年11月・昭和19年4月 14巻

14 . 条例・規則

(1) 田原市図書館条例

平成 14 年 3 月 2 5 日
条例第 4 号

(趣旨)

第 1 条 この条例は、図書館法（昭和 25 年法律第 118 号。以下「法」という。）第 10 条及び第 16 条の規定に基づき、田原市図書館（以下「図書館」という。）の設置等について必要な事項を定めるものとする。

(設置)

第 2 条 市民の資料や情報に対する要求にこたえ、自由で公平な資料の提供を中心とする諸活動によって、市民の文化、教養、調査、研究、レクリエーション等の生涯にわたる学習活動を積極的に援助し、かつ、人々の交流とコミュニティ活動の推進に寄与するため、図書館を設置する。

2 図書館は、中央館及び分館によって構成し、その名称及び位置は、次のとおりとする。

区 分	名 称	位 置
中 央 館	中 央 図 書 館	田原市田原町汐見 5 番地
分 館	赤 羽 根 図 書 館	田原市赤羽根町赤土 1 番地
	渥 美 図 書 館	田原市古田町岡ノ越 6 番地 4

(職員)

第 3 条 図書館に館長、司書その他必要な職員を置く。

2 館長は、図書館奉仕の機能を達成するため、法第 5 条第 1 項に定める司書となる資格を有する者その他の図書館奉仕に関し学識経験のある者のうちから田原市教育委員会（以下「教育委員会」という。）が任命する。

(利用者の秘密を守る義務)

第 4 条 図書館は、利用者の読書事実、利用事実その他図書館が業務上知り得た利用者個人又は団体に関する情報を他に漏らしてはならない。

(納本制度)

第 5 条 市の機関が、刊行物その他の資料を発行したときは、図書館の求めに応じ、その刊行物等は無償で図書館に納入するものとする。

(損害賠償)

第 6 条 利用者が故意又は過失によって図書館の設備、図書その他資料等をき損し、滅失し、紛失し、又は著しく汚損したときは、その損害を賠償しなければならない。ただし、市長が損害を賠償させることが適当でないときと認めるときは、この限りでない。

(図書館協議会)

第 7 条 法第 14 条第 1 項の規定に基づき、図書館に田原市図書館協議会（以下「協議会」

という。)を置く。

2 協議会の委員(以下「委員」という。)の定数は、10人以内とする。

3 委員の任期は、2年とする。ただし、委員に欠員を生じた場合における補欠の委員の任期は、前任者の残任期間とする。

4 委員は、再任されることができる。

(委任)

第8条 この条例に定めるもののほか、図書館の管理及び運営に関し必要な事項は、教育委員会が規則で定める。

附 則

(施行期日)

1 この条例は、平成14年8月2日から施行する。

(特別職の職員で非常勤のものの報酬及び費用弁償に関する条例の一部改正)

2 特別職の職員で非常勤のものの報酬及び費用弁償に関する条例(昭和36年田原町条例第17号)の一部を次のように改正する。

[次のよう]略

附 則(平成15年8月20日条例第62号)

この条例は、公布の日から施行する。

附 則(平成17年9月22日条例第105号)

この条例は、平成17年10月1日から施行する。

(2)田原市図書館の管理運営に関する規則

平成 14 年 3 月 25 日
教委規則第 10 号

第 1 章 総則

(趣旨)

第 1 条 この規則は、田原市図書館条例（平成 14 年田原市条例第 4 号。以下「条例」という。）第 8 条の規定に基づき、田原市図書館（以下「図書館」という。）の管理運営について必要な事項を定めるものとする。

第 2 章 図書館奉仕

第 1 節 通則

(事業)

第 2 条 図書館は、図書館法（昭和 25 年法律第 118 号。以下「法」という。）第 3 条の規定により、次の事業を行う。

- (1) 図書館資料（法第 3 条第 1 号に掲げる図書館資料をいう。以下同じ。）の収集、整理及び保存
- (2) 図書館資料の貸出し
- (3) 読書案内及び参考相談
- (4) 移動図書館の運営
- (5) 読書会、研究会、講演会、鑑賞会、映写会、資料展示会等の主催及び奨励
- (6) 館報その他の読書資料の発行及び頒布
- (7) 時事に関する情報及び参考資料の紹介及び提供
- (8) 学校図書館、博物館、公民館等との連絡提携
- (9) 図書館資料の図書館間相互貸借
- (10) その他図書館の目的達成のために必要な事業

(開館時間)

第 3 条 中央図書館及び渥美図書館の開館時間は、午前 10 時から午後 7 時までとする。ただし、土曜日、日曜日及び国民の祝日に関する法律（昭和 23 年法律第 178 号）に規定する休日については、午前 10 時から午後 5 時までとする。

2 赤羽根図書館の開館時間は、午前 10 時から午後 5 時までとする。

3 田原市教育委員会（以下「教育委員会」という。）が必要と認めたときは、臨時に前項の開館時間を変更することができる。

(休館日)

第 4 条 図書館の休館日は、次のとおりとする。ただし、教育委員会が必要と認めたときは、これを変更し、又は臨時に休館することができる。

- (1) 月曜日（国民の祝日に関する法律に規定する休日（以下「休日」という。）が月曜日に当たるときは、その翌日。）
- (2) 12 月 28 日から翌年 1 月 4 日までの日
- (3) 館内整理日 毎月第 2 金曜日（休日を除く。）
- (4) 特別整理期間 毎年 10 日以内で教育委員会の定める日

(利用者の遵守事項)

第5条 利用者は、次に掲げる事項を遵守しなければならない。

- (1) 館内で他人に迷惑を及ぼす行為をしないこと。
- (2) 所定の場所以外では飲食及び喫煙をしないこと。
- (3) 職員の指示に従うこと。

(利用の制限)

第6条 教育委員会は、この規則の規定及び館長の指示に従わなかった者に対し、図書館の施設若しくは機器又は図書館資料の利用を一時停止し、又は禁止することができる。

第2節 個人貸出し

(利用登録及び貸出手続)

第7条 図書館資料の貸出しを受けることを希望する者は、氏名、住所等を確認することができる証明書等を提示し、利用申込書(様式第1号)を教育委員会に提出しなければならない。

- 2 教育委員会は、利用申込書の内容を証明書等によって確認の上、田原市図書館利用カード(様式第2号。以下「利用カード」という。)を交付する。
- 3 図書館資料の貸出しを受ける場合には、利用カードを提示しなければならない。

(利用カードの紛失等)

第8条 利用カードを紛失したとき、又は利用申込書に記載した内容に変更が生じたときは、速やかに教育委員会に届け出なければならない。

- 2 教育委員会は、前項の届出のあった利用カードを紛失した者に田原市図書館利用(仮)カード(様式第3号。以下「仮カード」という。)を交付し、紛失が確定したときは、仮カードと引替えに利用カードの再発行を行うものとする。

(貸出しの点数及び期間)

第9条 図書館資料の貸出点数及び期間は、次のとおりとする。

資料区分	貸出点数	貸出期間	備 考
図 書	10点以内	3週間以内	図書、雑誌、紙芝居等
視聴覚資料	4点以内	3週間以内	ビデオテープ、コンパクトディスク等
絵 画	2点以内	4週間以内	複製絵画等

- 2 前項の規定にかかわらず、教育委員会が必要と認めたときは、貸出点数及び貸出期間を別に指定することができる。
- 3 貸出期間の延長は、貸出期間内に申出のあった者に対し、他の利用を妨げない限りにおいて申出のあった日から当該資料区分による貸出期間を限度として認めることができる。

(館外貸出しの制限)

第10条 貴重図書及び教育委員会が特に指定した図書館資料は、館外貸出しを行わない

ものとする。

(返納を怠った者に対する処置)

第 11 条 教育委員会は、図書館資料を貸出期間内に返納しなかった者に対し、期間を定めて貸出しを停止することができる。

第 3 節 団体貸出し

(貸出しの対象)

第 12 条 教育委員会は、読書活動を行う市内の団体で教育委員会が適当と認めた団体に対し、図書館資料の貸出しを行うことができる。

(個人貸出しの規定の準用)

第 13 条 第 7 条から第 11 条までの規定は、団体に対する貸出しについて準用する。この場合において第 7 条第 1 項中「利用申込書(様式第 1 号)」とあるのは「団体利用申込書(様式第 4 号)」と、第 8 条第 1 項中「利用申込書」とあるのは「団体利用申込書」と、第 9 条第 1 項の表中「10 点以内」とあるのは「300 点以内」と、「3 週間以内」とあるのは「2 か月以内」と読み替えるものとする。

第 4 節 資料の複写

(図書館資料の複写)

第 14 条 図書館資料の複写は、著作権の侵害が発生しないよう留意する。ただし、技術上複写が困難なものその他教育委員会が不適当と認めたものは、複写することができない。

2 図書館資料の複写を行った者は、その費用を負担しなければならない。

第 5 節 移動図書館

(移動図書館)

第 15 条 移動図書館は、市内を巡回して、図書館資料の貸出しその他の図書館奉仕を行う。

(巡回日時及び場所)

第 16 条 移動図書館の巡回日時及び場所については、教育委員会が別に定める。

2 教育委員会は、天候の不順等により巡回が適当でないと認めたときは、巡回を中止することができる。

(移動図書館における貸出期間)

第 17 条 移動図書館により借り受けた図書館資料の貸出期間は、第 9 条第 1 項の規定にかかわらず、その場所を移動図書館が次回に巡回する日までとする。

第 3 章 図書館資料の寄託

(寄託等)

第 18 条 図書館は、図書館資料の寄託を受けることができる。

2 図書館資料の寄託に要する経費は、寄託する者の負担とする。ただし、教育委員会が特に必要と認めたときは、予算の範囲内において当該経費の全部又は一部を負担することができる。

3 寄託された図書館資料の取扱いは、図書館の所有に属する図書館資料の取扱いの例による。

4 図書館は、寄託された図書館資料のやむを得ない事由によるき損、滅失、紛失又は

汚損について、その責めを負わないものとする。

(寄託の手續等)

第 19 条 図書館資料を寄託しようとする者は、図書館資料寄託申込書 (様式第 5 号) を教育委員会に提出し、承認を受けるものとする。

2 教育委員会は、寄託を受けたときは、寄託した者に図書館資料受託書 (様式第 6 号) を交付するものとする。

第 4 章 図書館協議会

(図書館協議会)

第 20 条 田原市図書館協議会 (以下「協議会」という。) に委員長及び副委員長を置き、それぞれ委員の互選により選出する。

2 委員長は、協議会を代表し、会務を総理する。

3 副委員長は、委員長を補佐し、委員長に事故があるとき、又は委員長が欠けたときは、その職務を代理する。

(協議会の会議)

第 21 条 協議会は、委員長が招集し、委員長が会議の議長となる。

2 協議会は、委員の過半数の出席がなければ会議を開くことができない。

3 協議会の議事は、出席委員の過半数でこれを決し、可否同数のときは、委員長の決するところによる。

4 前 3 項に定めるもののほか、協議会の運営に関し必要な事項は、委員長が協議会に諮って決める。

(庶務)

第 22 条 協議会の庶務は、図書館において処理する。

第 5 章 補則

(委任)

第 23 条 この規則に定めるもののほか、図書館の管理運営に関し必要な事項は、館長が定める。

附 則

この規則は、平成 14 年 8 月 2 日から施行する。

附 則 (平成 15 年 8 月 20 日教委規則第 6 号)

この規則は、平成 15 年 8 月 20 日から施行する。

附 則 (平成 16 年 3 月 31 日教委規則第 8 号)

この規則は、平成 16 年 4 月 1 日から施行する。

附 則 (平成 17 年 9 月 22 日教委規則第 17 号)

この規則は、平成 17 年 10 月 1 日から施行する。

(3) 田原市図書館資料収集方針

(目的)

第1条 この方針は、田原市図書館の管理・運営に関する規則（平成14年教育委員会規則第10号）第2条に規定する事業を十分かつ円滑に運営するため、田原市図書館（以下「図書館」という。）における資料の収集に関して必要な事項を定めることを目的とする。

(基本方針)

第2条 図書館は、「知る自由」を持つ地域住民に、資料と施設を提供することを社会的に保障する機関である。地域住民の学習、文化、教養、調査研究、実用及びレクリエーションなどに資する資料を幅広く収集する。

2. 広範囲な地域住民の要求や関心、潜在的なニーズ、社会的な動向を反映させ、将来的な利用も視野に入れて、組織的・系統的な資料構成に努める。
3. 障害者、外国人、高齢者に対応する資料もニーズに応じて収集する。
4. この収集方針を公開し、地域住民の理解と協力のもとに資料を収集し、資料構成を行う。この収集方針は、地域住民の資料ニーズの変化に対応して適宜改訂していくものとする。
5. 図書館は、この収集方針に応じて収集した資料を、資料リストの作成や企画展示などをおして、積極的に紹介をする。

(資料収集における留意点)

第3条 多様な意見、対立する意見のある問題については、それぞれの観点に立つ資料を幅広く収集する。

2. 著者の思想的、宗教的、政治的な立場にとらわれずに公平、公正に収集する。
3. 個人・組織・団体からの圧力や干渉に左右されずに収集する。

(収集資料の種類)

第4条 収集資料は次のとおりとする。

- (1) 図書
- (2) 逐次刊行物
- (3) 地域資料
- (4) 地図・パンフレット資料
- (5) 視聴覚資料
- (6) ハンディキャップサービス用資料
- (7) その他

(資料別収集方針)

第5条 資料別収集方針は、次のとおりとする。

(1) 図書

ア 一般図書は、地域住民の学習、教養、実用及びレクリエーションなどに資するため、基本的、入門的な図書から大学教養課程を目途とする内容の図書を収集する。また、必要に応じて専門的な図書まで幅広く収集する。

イ 参考図書は、地域住民の調査研究のために必要な辞典、事典、年鑑、名鑑、目

録、書誌及び地図など幅広く収集する。

ウ 児童図書は、児童が読書の楽しみを発見し、読書習慣の形成と継続に役立つ資料及び調査研究のための資料を幅広く収集する。

エ ティーンズコーナーの資料として、特に中高生が関心のある分野を幅広く収集する。

オ 外国語資料は、在住外国人の娯楽や生活に役立つ資料を収集し、英語を中心にポルトガル語、スペイン語、中国語など居住者や使用頻度の多い母国語で書かれた資料を収集する。

カ 新鮮で魅力的な資料構成を維持するため新刊書を中心に収集するが、スタンダードな古典も幅広く収集する。

キ 多くの利用に応えるため複本についても柔軟に対応していく。

(2) 逐次刊行物

ア 新聞は、主要全国紙を中心に、専門紙、スポーツ紙、児童向け及び海外の新聞などを収集する。

イ 雑誌は、国内発行の各分野における基本的な雑誌を中心に、海外雑誌、児童及びティーンズ向けの雑誌も含めて収集する。

ウ 年鑑、年報及び白書等は、一般図書及び参考図書に準じて収集する。

(3) 地域資料

ア 田原市及び渥美半島を中心に、関連性の深い周辺地域一帯を含めた地域の歴史、地誌、民俗、芸術、文化及び産業などを記録した資料を収集するものとする。

イ 田原市の作成及び発行する行政資料は田原市図書館条例第5条納本制度に基づき網羅的に収集する。愛知県及び県内市町村等の作成及び発行する行政資料も収集する。

ウ 図書を中心として収集するが、視聴覚資料、パンフレットなど幅広い種類の資料を収集するよう努める。

(4) 地図・パンフレット資料

ア 地図資料は、冊子体地図ばかりではなく、地形図・海図など必要に応じて一枚ものも収集する。

イ パンフレット資料は、地域資料及び各地の情報を容易に得るため、寄贈を中心に収集する。

(5) 視聴覚資料

ア 音響資料（CD・カセットテープなど）は、クラシック、ポピュラー、民族音楽、諸芸、文学作品・朗読、記録など、趣味、教養、レクリエーションに資するものを収集する。

イ 映像資料（ビデオテープ・DVDなど）は、著作権者の許諾を得たものを収集する。映画ばかりではなく、記録、趣味、教養、レクリエーションに資するものを収集する。

ウ 複製絵画は、貸出可能な資料を収集する。

(6) ハンディキャップサービス用資料

図書館利用にハンディキャップのある人たちへのサービスのため、録音図書、大活

字本及び点字資料などを作成及び収集する。

(7) その他

ア マイクロフィルムは、新聞地方版・地域新聞を中心に、保存の困難な資料などを作成及び収集する。

イ オンラインデータベースについては、積極的な導入に努める。

(資料選択の方法)

第6条 資料の選択は、図書館職員の合議によって行い、図書館長が決定する。

2. 資料選択にあたっては資料構成のバランスや利用者のニーズを把握し、各種出版情報などを積極的に利用する。

(収集方法)

第7条 資料の収集方法は、購入を原則とするが、寄贈、配布等の手段も十分に活用する。この場合においても、この方針の基準を適用する。

(委任)

第8条 この方針に定めるもののほか、資料の収集に関する事項については、館長が別に定める。

附則

この方針は、平成16年4月1日から施行する。

(4) 田原市図書館資料除籍基準

(目的)

第1条 この基準は、田原市図書館の管理運営に関する規則（平成14年教育委員会規則第10号）第2条に規定する事業を十分かつ円滑に運営するため、田原市図書館（以下「図書館」という。）における資料の除籍に関して必要な事項を定めることを目的とする。

(基本方針)

第2条 図書館は、常に魅力のある適正な資料構成を維持し、充実を図るために、資料の除籍を行う。

(除籍の対象資料及び基準)

第3条 除籍の対象となる資料及びその基準は、次の各号に掲げるとおりとする。ただし、郷土資料及び館長が必要と認めた資料については、不用資料の選定対象から除外する。

(1) 亡失資料

ア 資料点検の結果不明が判明し、その後引き続き調査しても3年以上所在不明のもの

イ 貸出資料のうち、督促等の努力にもかかわらず3年以上回収不能なもの

ウ 不可抗力による災害その他の事故により消失したもの

(2) 不用資料

ア 汚損又は破損がはなはだしく修理不能であるもの

イ 内容上及び利用上からみて資料的価値を失ったもの

ウ 逐次刊行物で定められた保存期限の切れたもの

(除籍資料の決定)

第4条 除籍資料の決定は、次の各号に掲げるとおりとする。

(1) 図書館に図書館職員で構成する資料選定会議を置き、除籍基準に基づき除籍資料の選定を行うものとする。

(2) 館長は、前号の選定の結果に基づき、除籍資料を決定するものとする。

2 逐次刊行物の保存年限については、別途定めるものとする。

(不用資料の取扱い)

第5条 図書館は、除籍を決定した不用資料を、次の各号に掲げるとおり取り扱うものとする。

(1) リサイクルブックオフィスへの提供

(2) 小中学校等公共施設の図書室への提供

(3) その他館長が必要と認めるものへの提供

2 前号の規定にかかわらず、提供先が決まらなかった資料については廃棄する。

(委任)

第6条 この基準に定めるもののほか、資料の除籍に関する必要な事項については、館長が別に定める。

附 則

この基準は、平成16年4月1日から施行する。

(5) 田原市子ども読書活動推進計画（抄）

平成16年11月1日制定

第1 子どもの読書の意義

子どもの読書活動は、「言葉を学び、感性を磨き、表現力を高め、想像力を豊かなものにし、人生をより深く生きる力を身に付けていく上で欠かすことのできないものである」ことが「子どもの読書活動の推進に関する法律」第2条に基本理念として明らかにされています。法は、読書活動を通じて次の世代の人々がこのような力を身に付けることを期待しています。

優れた「児童文学」は世代を超えて深い感銘を与えますが、一方でこの本を自分の子ども時代に読んでいたらどのような感慨を持ったであろうと想像します。著者との対話（読書体験）は一期一会です。子ども時代の豊かな読書体験は、人生を支える糧を得ることでもあります。

現在は、マスコミやインターネットなどのさまざまなメディアを通じて大量の情報が流通する社会です。押し寄せる情報のなかから取捨選択し、評価、活用できる能力が大きな意味を持つ社会といえます。情報を整理し、自ら考える力は多くの読書体験を通じて培われます。現代社会に生き、自らの可能性を追求する時、子ども時代の読書が力を与えてくれます。

読書は、想像の翼を与え、一人ひとりの人生を充実したものにすることに留まりません。私たちの社会の安定と発展は、読書によって培われた豊かな感性と表現力、想像力を持つ人々の存在が不可欠です。田原市の未来は、本を読む多くの子どもたちの健やかな成長とともにあります。

第2 計画の目的等

1 計画策定の目的

「子どもの読書活動の推進に関する法律」が、平成13年12月12日公布・施行されました。法第2条には、「子どもの読書活動は、すべての子どもがあらゆる機会とあらゆる場所において自主的に読書活動を行うことができるよう、積極的にそのための環境の整備が推進されなければならない」と基本理念を明確にしています。法第9条では、「国及び都道府県、市町村はそれぞれ、読書活動推進計画の策定に努め、公表しなければならない」、また「読書環境の整備は地方公共団体の責務である」と定めています。

田原市では、「子どもが自然に読書に親しめるまち」を基本目標として、子どもの読書環境の充実に努めるため、推進計画を策定するものです。

2 計画の期間

平成16年度を初年度とし、平成20年度までの5年間とします。

3 推進体制

子ども読書活動推進協議会を教育委員会に設置し、子ども読書活動を総合的かつ計画

的に推進します。子ども読書活動推進協議会の事務局は、図書館におきます。

第3 読書推進のための取り組み内容

本市においては、次のような施策を通じて子どもの読書活動を推進します。

総合的な取り組み

図書ボランティアへの支援

図書館、学校、児童館、ブックスタート事業など、子どもの読書に関わるボランティア活動に資するため各種の講座や講演会を開催します。

担当職員の資質向上を図る

図書館の児童・青少年担当や児童センターなど地域の中で子どもと接している職員への研修を行い、資質の向上を図ります。

地域で、子どもの読書の重要性について理解の促進を図る

家庭教育事業などを通じて、子どもの読書の必要性と推進のためのPRを行います。

地域での読書活動の推進を図る

市民館や児童センターなどの図書コーナーの整備を進めます。

年齢階層別の取り組み

1 乳幼児（0～2歳）

0歳児から絵本に触れ合う環境をつくる

平成16年度から「ブックスタート事業」として、福祉センターで実施している4か月児健診の際に図書館職員・ボランティアなどにより絵本の紹介とブックスタートパックの配布を行い、保護者に「子どもの読書」に対する関心をもってもらうよう啓発を図ります。

年齢に応じた読書活動の推進を図る

年齢別の啓発リーフレットの作成・配布を実施します。

親子で本に触れ合える機会を提供する

図書館・児童センターなどにおいて、定期的なおはなし会の開催などの取り組みを充実させます。

2 園児（3～6歳）

保育士の知識の向上を図る

保育士対象の読み聞かせ講習会などを開催し、園児の成長発達に応じた絵本の紹介をします。

保護者の意識の向上を図る

保護者対象に絵本の楽しさを知ってもらうための講演会を実施します。

保育園の図書コーナーの整備を図る

施設などの状況に合わせ、図書配架スペースを設け、標準冊数を設定し図書の充実を図るなど本に接する機会を増やします。

園児が本に接する機会を提供する

公立図書館では、園・クラス単位での図書館訪問を受け入れ、職員が園へ出張し読みかせを行うなど、園児が本に接する機会を増やします。

3 児童・生徒（7～18歳）

国語などの教科指導を充実させる

読書指導などの研究委嘱を行う。

学校図書館を計画的に利用し、その機能の活用を図る

学校図書館利用指導・活動計画の完全実施を図ります。

読書習慣を身に付けさせる

各学校の実態を考慮した効果的な取り組みが進められるよう啓発を図ります。

教職員の指導力の向上を図る

読書指導研究会の実施や先進指導事例の情報交換を行います。

障害のある子どもへの読書活動の推進を図る

障害の状況に応じた読書活動に関する情報交換など、協力体制を強めます。

図書環境の整備を図る

学校図書館の冷房化や空き教室の利用など図書館の施設整備の充実を図り、よりよい図書環境をつくれます。

図書館資料の整備充実

子どもの知的活動を増進し、多様な興味・関心にこたえる魅力的な図書資料や視聴覚資料などの収集に努めます。各教科や総合的な学習の時間において、多様な教育活動を展開するために必要な図書館資料の計画的な整備を図ります。

学校図書館の情報化

学校図書館の蔵書情報のデータベース化、各学校図書館間や公共図書館とネットワーク化を図るなど、蔵書の共同利用や相互利用を促進します。

司書教諭の配置 司書教諭の職務

役割への理解を図り、教職員の協力体制の確立や校務分掌上の配慮を行うなど、司書教諭の配置を生かした学校図書館の運営を行えるよう検討します。

学校司書の配置

学校司書を配置し、司書教諭と連携・協力して学校図書館の活用を図ります。

外部人材による支援

読み聞かせ、ブックトークなどの活動が、ボランティアなどとの連携によって行なえるよう検討します。

開館時間

火～金 10:00～19:00

土・日・祝 10:00～17:00

(赤羽根図書館は平日10:00～17:00)

休館日

月曜日、館内整理日、(第2金曜日)

12月28～1月4日、特別整理期間

貸出規則

資料の種類	貸出数	貸出期間
本・雑誌・紙芝居	10冊以内	3週間以内
CD・ビデオ・DVD	4点以内	3週間以内
複製絵画など	2点以内	4週間以内

雑誌の貸出はバックナンバーのみとなります。